

*Intendência de Pecuária da Junta
Geral do Distrito Autónomo do Funchal*

Inventário

Instrumentos Descritivos

**ARQUIVO REGIONAL E BIBLIOTECA PÚBLICA DA
MADEIRA**

***Intendência de Pecuária da Junta
Geral do Distrito Autónomo do Funchal***

Inventário

Instrumentos Descritivos

Coordenação:

Luís Miguel Jardim

Nuno Mota

Autores:

Cecília Fernandes

Nuno Mota

Paula Silva

Levantamento e descrição:

Cecília Fernandes

Nuno Mota

Paula Silva

Paula Vasconcelos

Índice

APRESENTAÇÃO	5
QUADRO DE CLASSIFICAÇÃO	6
DESCRIÇÃO DO NÍVEL FUNDO	14
INVENTÁRIO	19
ORGANIZAÇÃO, PLANEAMENTO E CONTROLO	20
EXPEDIENTE	24
RECURSOS HUMANOS	43
RECURSOS FINANCEIROS	46
RECURSOS PATRIMONIAIS	52
PRODUÇÃO E MELHORAMENTO ANIMAL	55
ESTAÇÃO DE FOMENTO PECUÁRIO DA MADEIRA	67
SANIDADE ANIMAL	73
FISCALIZAÇÃO E INSPEÇÃO SANITÁRIA	79
LICENCIAMENTO INDUSTRIAL E PROFISSIONAL	86
MATERIAL ICONOGRÁFICO	110
DIREÇÃO REGIONAL DE PECUÁRIA	111
ABREVIATURAS, SIGLAS E ACRÓNIMOS	119

Apresentação

Produto de uma intervenção arquivística que remonta ao ano de 2007 e que começou por resgatar apreciáveis volumes documentais então depositados em circunstâncias físicas e ambientais bastante precárias, os presentes instrumentos descritivos vêm agora disponibilizar ao público um acervo que se distingue, sem dúvida, pela sua especificidade temática, e que documenta a administração dos assuntos veterinários e pecuários na Madeira num período compreendido, *grosso modo*, entre as décadas de vinte e setenta do século passado.

Inserindo-se no vasto universo arquivístico da Junta Geral do Distrito Autónomo do Funchal, em que pontuam outros arquivos, já custodiados pelo Arquivo Regional da Madeira, como os da Secretaria, Direção das Obras Públicas ou Direção dos Serviços Industriais, Elétricos e de Viação, o arquivo da Intendência de Pecuária evidencia particulares relações de complementaridade, nesse universo arquivístico, com o arquivo da Estação Agrária — consequência inevitável da proximidade, que a história administrativa portuguesa sempre traduziu e refletiu, entre assuntos agrícolas e assuntos pecuários.

À partida poder-se-á ser levado a julgar que um arquivo, quando marcado, como este, por traços de grande especificidade temática, é necessariamente menos relevante do ponto de vista informativo. Ora sucede que, por vezes, a singularidade informacional desses arquivos acaba por se revelar garante de um retrato profundo e detalhado de uma porção, mesmo que circunscrita, da História. É precisamente isso que sucede com o arquivo da Intendência de Pecuária. As atribuições que neste organismo se concentravam em matéria de licenciamento de indústrias de produtos alimentares de origem animal fazem do seu arquivo, hoje, uma ferramenta indispensável para a compreensão e análise da importante atividade industrial associada aos laticínios que a Madeira conheceu no primeiro terço do séc. XX.

Em suma, com a disponibilização de mais um fragmento arquivístico da administração madeirense do séc. XX num dos seus eixos mais particulares, não é apenas a história administrativa que adicionalmente se documenta; é também um aspecto de uma envolvimento maior: a económica e a social.

Quadro de Classificação

IPC/A	ORGANIZAÇÃO, PLANEAMENTO E CONTROLO
IPC/A/1	Registo mensal de atividades
IPC/A/2	Relatórios anuais de atividade
IPC/A/3	Processo de inquérito no âmbito de contencioso com o Laboratório Distrital
IPC/A/4	Notas de serviço recebidas da Junta Geral
IPC/A/5	Actas do Conselho Regional de Agricultura da XVI Região Agrícola
IPC/A/6	Relatórios mensais de atividade
IPC/A/7	Documentos relativos à alteração do Estatuto dos Distritos Autónomos das Ilhas Adjacentes
IPC/A/8	Plano trienal de fomento pecuário
IPC/A/9	Documentos relativos à elaboração de parecer referente à criação do Instituto do Leite
IPC/B	EXPEDIENTE
IPC/B/1	Correspondência recebida
IPC/B/2	Copiador de correspondência expedida
IPC/B/3	Registo de correspondência expedida
IPC/B/4	Registo de correspondência recebida
IPC/B/5	Registo de requerimentos entrados
IPC/B/6	Correspondência trocada com o Matadouro Municipal do Funchal
IPC/B/7	Correspondência trocada com a Direção-Geral dos Serviços Pecuários
IPC/B/8	Correspondência trocada com câmaras municipais
IPC/B/9	Correspondência trocada com a Junta dos Laticínios da Madeira
IPC/B/10	Correspondência trocada com a Junta Autónoma dos Portos do Arquipélago da Madeira
IPC/B/11	Correspondência trocada com o Laboratório Nacional de Investigação Veterinária
IPC/B/12	Correspondência trocada com a Alfândega do Funchal
IPC/B/13	Cópias de ofícios expedidos para a Presidência da Comissão Executiva da Junta Geral
IPC/B/14	Correspondência trocada com a Junta Nacional dos Produtos Pecuários
IPC/B/15	Correspondência expedida para a Delegação no Funchal da PIDE
IPC/B/16	Correspondência trocada com a Inspeção de Saúde do Distrito do Funchal
IPC/B/17	Correspondência trocada com a União das Cooperativas Agrícolas de Laticínios e de Produtores de Leite da Ilha da Madeira
IPC/B/18	Correspondência relativa à constituição de comissão incumbida do estudo das condições da produção industrial de leite na Madeira
IPC/B/19	Correspondência trocada com a Estação Agrária
IPC/B/20	Correspondência trocada com a Cooperativa Agrícola do Funchal
IPC/B/21	Correspondência recebida e expedida
IPC/B/22	Exposições, reclamações e abaixo-assinados

IPC/B/23	Correspondência trocada com a Secção do Funchal da Junta Central das Casas dos Pescadores
IPC/B/24	Correspondência trocada com serviços pecuários dos Açores relativos à circulação e trânsito de bovinos importados
IPC/B/25	Correspondência trocada com a Sub-Inspeção do Funchal da Polícia Judiciária
IPC/B/26	Correspondência trocada com instituições bancárias
IPC/B/27	Correspondência trocada com tribunais judiciais
IPC/B/28	Correspondência trocada com a Direção-Geral dos Serviços Pecuários relativa à importação de animais do estrangeiro
IPC/B/29	Correspondência relativa à importação de psitacídeos
IPC/B/30	Correspondência relativa a partidos veterinários municipais
IPC/B/31	Correspondência trocada com o Comando Distrital do Funchal/Comando Regional da Madeira da PSP
IPC/B/32	Correspondência trocada com a Guarda Fiscal/Brigada Fiscal da GNR
IPC/B/33	Correspondência trocada com o Instituto Nacional de Estatística
IPC/B/34	Correspondência trocada com a Delegação no Funchal da Inspeção Geral dos Produtos Agrícolas e Industriais
IPC/B/35	Correspondência relativa a matadouros
IPC/B/36	Correspondência trocada com o Governo Civil do Distrito Autónomo do Funchal
IPC/B/37	Correspondência relativa à imposição de limitações à entrada de símios no território do continente e de animais exóticos na ilha da Madeira
IPC/B/38	Correspondência relativa ao Programa de Promoção Social Comunitária para o Distrito do Funchal
IPC/B/39	Correspondência expedida para os postos de inseminação artificial
IPC/B/40	Correspondência trocada com a Delegação de Turismo da Madeira/Secretaria Regional de Turismo
IPC/B/41	Correspondência trocada com a Escola Prática de Agricultura D. Dinis
IPC/B/42	Correspondência trocada com a Comissão de Planeamento da Região da Madeira
IPC/B/43	Correspondência trocada com a Direção-Geral do Laboratório de Física e Engenharia Nucleares relativa à remessa de amostras de leite para determinação do seu teor de radioatividade
IPC/B/44	Correspondência trocada com embaixadas e consulados
IPC/B/45	Correspondência trocada com a Delegação da Madeira da Comissão Coordenadora e Orientadora da Reconversão Agrária
IPC/B/46	Caderno de reivindicações da população da freguesia de São Jorge reunida em assembleia-geral
IPC/B/47	Correspondência trocada com a Comissão Dinamizadora Regional da Madeira
IPC/B/48	Correspondência trocada com a Estação de Fomento Pecuário do Algarve
IPC/B/49	Requerimentos de autorização de entrada de canídeos, felinos e outros animais de companhia
IPC/B/50	Relatório de operações remetido pela Cooperativa Copmadeira
IPC/B/51	Correspondência trocada com a Comissão Reguladora do Comércio do Bacalhau

IPC/B/52 Correspondência expedida para o Serviço de Coordenação Económica da Junta Geral

IPC/B/53 Folhas de divulgação estatística (agricultura, pecuária e pesca) remetidas pela delegação no Funchal do INE

IPC/C

RECURSOS HUMANOS

IPC/C/1 Notas mensais de assiduidade

IPC/C/2 Processos individuais de funcionários

IPC/C/3 Documentos diversos no âmbito da administração de pessoal e recursos humanos

IPC/C/4 Documentos relativos ao pessoal do quadro permanente

IPC/C/5 Documentos relativos a acidentes de trabalho

IPC/C/6 Documentos relativos à inscrição de funcionários nos Serviços Sociais da PSP

IPC/C/7 Relações de pessoal da Estação de Fomento Pecuário

IPC/D

RECURSOS FINANCEIROS

IPC/D/1 Folhas de vencimentos e de ajudas de custo

IPC/D/2 Contas correntes afetas ao licenciamento da produção e venda de produtos de origem animal

IPC/D/3 Contas correntes

IPC/D/4 Registo da receita cobrada

IPC/D/5 Registo de taxas de profilaxia

IPC/D/6 Pedidos de autorização de aquisições remetidos à Comissão Executiva da Junta Geral

IPC/D/7 Registo de taxas de exploração pecuária

IPC/D/8 Processos de aquisição de material e equipamento para o Posto Zootécnico/Estação de Fomento Pecuário

IPC/D/9 Guias de entrega de taxas da campanha de sanidade pecuária

IPC/D/10 Correspondência recebida da TAP relativa à liquidação de cartas de porte referentes à importação de sémen bovino

IPC/D/11 Registo de processos de despesa

IPC/D/12 Documentos relativos a aquisição de publicações e materiais diversos

IPC/D/13 Documentos relativos a adjudicações de fornecimentos para o Posto Zootécnico/Estação de Fomento Pecuário

IPC/D/14 Registo de faturas

IPC/E

RECURSOS PATRIMONIAIS

IPC/E/1 Inventário de bens móveis da Intendência de Pecuária

IPC/E/2 Inventários de bens móveis e material do Posto Zootécnico/Estação de Fomento Pecuário

IPC/E/3 Inventário de bens móveis de postos de inseminação artificial

IPC/E/4 Documentos relativos à instalação do Laboratório Regional de Veterinária no edifício da SPAD

IPC/E/5 Registo da distribuição por serviços dependentes de bens móveis, material e equipamento

IPC/E/6 Relações de material inventariado dos postos de inseminação artificial

IPC/F	PRODUÇÃO E MELHORAMENTO ANIMAL
IPC/F/1	Manifestos de gado e animais de capoeira
IPC/F/2	Registo de gado abatido para consumo público no distrito do Funchal
IPC/F/3	Registo de atribuição de produtores aos postos de cobrição
IPC/F/4	Estudos e relatórios no âmbito dos assuntos veterinários
IPC/F/5	Arrolamento do gado bovino do distrito do Funchal
IPC/F/6	Processo de parecer relativo à construção de açougue e matadouro municipal na freguesia do Arco da Calheta
IPC/F/7	Documentos de natureza normativa em matéria de funcionamento de postos de cobrição e inseminação artificial
IPC/F/8	Folhas de inscrição no Fundo de Previdência Pecuária
IPC/F/9	Documentos relativos à Feira do Gado do Porto Moniz
IPC/F/10	Documentos relativos à temática avícola
IPC/F/11	Correspondência relativa a inseminação artificial bovina
IPC/F/12	Requerimentos para autorização de importação de bovinos, aves e outras espécies animais
IPC/F/13	Registo de contrastes lacto-manteigueiros
IPC/F/14	Registo geral da inseminação artificial
IPC/F/15	Movimento dos postos de inseminação artificial
IPC/F/16	Correspondência relativa à atribuição de prémios pecuniários aos produtores de reprodutores de bovinos
IPC/F/17	Notificações respeitantes à importação de animais e produtos de origem animal
IPC/F/18	Documentos relativos à apascentação de ovinos nas serras da Madeira
IPC/F/19	Correspondência relativa à realização de exames triquinoscópicos a carnes de suínos abatidos
IPC/F/20	Documentos relativos à concessão de dotações para recria e acabamento de bovinos
IPC/F/21	Processos de dotação de recria e de acabamento de bovinos
IPC/F/22	Correspondência relativa a ordenha mecânica
IPC/F/23	Documentos relativos à concessão de subsídios e incentivos à produção pecuária
IPC/F/24	Processo de dotação para melhoramento animal
IPC/F/25	Documentos relativos à cultura hidropónica de forragens para alimentação animal
IPC/F/26	Processo relativo à exploração agro-pecuária Santagro
IPC/F/27	Regulamentos para dotação da exploração pecuária
IPC/F/28	Boletins de registo de bovinos leiteiros provenientes dos Açores
IPC/F/29	Mapas anuais de inseminações (por posto de inseminação artificial)
IPC/F/30	Documentos relativos ao fomento da suinicultura
IPC/F/31	Documentos relativos ao Fundo de Previdência Pecuária
IPC/F/32	Memorando relativo à constituição de cooperativa de gado no concelho de São Vicente
IPC/F/33	Documentos relativos à cunicultura
IPC/F/34	Registo do movimento de animais em acabamento e de admissão de animais para acabamento
IPC/F/35	Correspondência relativa à importação de novilhas leiteiras da Holanda

- IPC/F/36** Dossier informativo em matéria de avicultura, ovinicultura, cunicultura, bovinicultura e suinicultura
- IPC/F/37** Registo de postos de cobrição

IPC/F/A

ESTAÇÃO DE FOMENTO PECUÁRIO DA MADEIRA

- IPC/F/A/1** Documentos relativos à aquisição e cedência de animais para fins zootécnicos
- IPC/F/A/2** Correspondência relativa à Estação de Fomento Pecuário
- IPC/F/A/3** Plantas do Posto Zootécnico da Madeira
- IPC/F/A/4** Mapas mensais do movimento da inseminação artificial
- IPC/F/A/5** Registo de ovinos
- IPC/F/A/6** Relatórios mensais de atividades do Posto Zootécnico da Madeira
- IPC/F/A/7** Processo relativo à execução de obras complementares no edifício da administração do Posto Zootécnico
- IPC/F/A/8** Documentos referentes à venda para abate de bovinos estabeledos no Posto Zootécnico
- IPC/F/A/9** Requerimentos de aquisição de ovinos e caprinos ao Posto Zootécnico
- IPC/F/A/10** Mapas de resumo do movimento de animais na Estação de Fomento Pecuário
- IPC/F/A/11** Registo de receitas provenientes de leite, bovinos, ovinos e caprinos
- IPC/F/A/12** Actas de reuniões dos funcionários e técnicos agrários da Estação de Fomento Pecuário com o director regional de Pecuária
- IPC/F/A/13** Mapas de cobrições
- IPC/F/A/14** Mapas estatísticos referentes à atividade da Estação de Fomento Pecuário

IPC/G

SANIDADE ANIMAL

- IPC/G/1** Documentos relativos à campanha de sanidade pecuária
- IPC/G/2** Boletins de registo de bovinos leiteiros
- IPC/G/3** Boletins de doenças infecto-contagiosas e parasitárias dos animais
- IPC/G/4** Documentos relativos à peste suína africana
- IPC/G/5** Mapas noso-necrológicos da peste suína africana
- IPC/G/6** Mapas de concentração de gado
- IPC/G/7** Processos de abate de bovinos tuberculino-positivos
- IPC/G/8** Processos de abate de suínos no âmbito da campanha contra a peste suína africana
- IPC/G/9** Boletins de necrópsias
- IPC/G/10** Circular e notas informativas relativas à peste suína africana
- IPC/G/11** Relações de suínos abatidos obrigatoriamente no âmbito da campanha contra a peste suína africana

IPC/H

FISCALIZAÇÃO E INSPEÇÃO SANITÁRIA

- IPC/H/1** Autos de apreensão de produtos de origem animal
- IPC/H/2** Registo de amostras de produtos alimentares de origem animal e respetiva análise
- IPC/H/3** Registo de transgressões
- IPC/H/4** Processos de transgressão

IPC/H/5	Autos de notícia e de colheita de amostras de produtos de origem animal
IPC/H/6	Registo de ações de fiscalização
IPC/H/7	Registo de inspeções aos estabelecimentos tecnicamente subordinados à Intendência de Pecuária
IPC/H/8	Registo de distâncias percorridas por auxiliares de fiscalização
IPC/H/9	Legislação referente a assuntos veterinários
IPC/H/10	Documentos relativos à regulamentação e fiscalização da produção e da venda para consumo público de leite
IPC/H/11	Documentos relativos à inspeção higio-sanitária de animais de talho, respetivas carnes e despojos
IPC/H/12	Documentos relativos à inspeção higio-sanitária de pescado
IPC/H/13	Mapas de transgressões
IPC/H/14	Documentos normativos referentes ao abastecimento, venda pública e preços de carnes
IPC/H/15	Documentos relativos a ações inspetivas realizadas a géneros alimentícios de origem animal
IPC/H/16	Comunicações de importação de bovinos, porcos e outras espécies provenientes do território nacional
IPC/H/17	Registo de análises laboratoriais a leite de vaca
IPC/H/18	Relatórios de atividades das brigadas de fiscalização e vulgarização do leite
IPC/H/19	Correspondência relativa a instruções sobre importação e inspeção de produtos de origem animal
IPC/H/20	Relatórios e comunicações de inspeção animal

IPC/I

LICENCIAMENTO INDUSTRIAL E PROFISSIONAL

IPC/I/1	Processos de concessão de licença sanitária a fábricas de manteiga
IPC/I/2	Atestados médicos para efeitos de concessão de licença sanitária para o exercício profissional
IPC/I/3	Processos de concessão de licença sanitária a postos de desnatação/receção de leite
IPC/I/4	Registo de fábricas de manteiga
IPC/I/5	Edital no âmbito do licenciamento de estabelecimentos de preparação e fabrico de produtos derivados do leite
IPC/I/6	Requerimentos de cartão sanitário para efeitos do exercício de profissões enquadradas na indústria dos laticínios
IPC/I/7	Índice de postos de desnatação e fábricas de manteiga
IPC/I/8	Boletins de registo de manipuladores ou empregados na indústria do leite e seus derivados
IPC/I/9	Relação dos postos de desnatação do distrito do Funchal sob administração da Junta de Laticínios da Madeira
IPC/I/10	Registo de marcas de manteiga e queijo
IPC/I/11	Registo de licenças provisórias concedidas a profissionais empregados no fabrico, comercialização e transporte de leite e seus derivados
IPC/I/12	Processos de licenciamento de oficinas de preparação de carnes
IPC/I/13	Registo de emolumentos anuais liquidados aos estabelecimentos industriais enquadrados na indústria dos produtos alimentares de origem animal

IPC/I/14	Registo geral de estabelecimentos industriais enquadrados na indústria dos produtos alimentares de origem animal
IPC/I/15	Registo de fábricas e oficinas de preparação de carnes
IPC/I/16	Requerimentos de registo de estabelecimentos enquadrados na indústria dos laticínios
IPC/I/17	Requerimentos de licença sanitária para fábricas de laticínios
IPC/I/18	Requerimentos de cartão sanitário para efeitos do exercício de profissões enquadradas nas atividades de venda e manipulação de peixe, carne e seus derivados
IPC/I/19	Processos de licenciamento de indústrias de pescado
IPC/I/20	Registo de fábricas e estabelecimentos de laticínios
IPC/I/21	Registo de postos de desnatação
IPC/I/22	Boletins estatísticos da indústria de laticínios
IPC/I/23	Requerimentos de licença sanitária para postos de desnatação remetidos pela Junta dos Laticínios da Madeira
IPC/I/24	Processos de licenciamento de postos de cobertura
IPC/I/25	Documentos relativos à concessão de licenças para instalação de postos de cobertura
IPC/I/26	Correspondência e documentos normativos relativos ao licenciamento de talhos
IPC/I/27	Fichas de identificação de postos de cobertura
IPC/I/28	Processos de parecer referentes à instalação de explorações pecuárias e avícolas
IPC/I/29	Processo de concessão de licença sanitária a fábrica de laticínios
IPC/I/30	Processos de concessão de licença sanitária a postos de concentração de leite
IPC/I/31	Registo de estabelecimentos industriais enquadrados na indústria dos produtos alimentares de origem animal

IPC/J

MATERIAL ICONOGRÁFICO

IPC/J/1	Fotografias
IPC/J/2	Mapa de localização dos estabelecimentos de laticínios da ilha da Madeira

DRP

DIREÇÃO REGIONAL DE PECUÁRIA

DRP/1	Actas de reuniões dos técnicos superiores e médicos veterinários da Direção Regional de Pecuária
DRP/2	Processo relativo à elaboração de projeto de lei sobre exercício da atividade de aquisição para revenda de animais vivos
DRP/3	Discursos de posse dos directores regionais de pecuária, agricultura e pescas
DRP/4	Correspondência expedida para a tutela
DRP/5	Correspondência expedida pela Direção dos Serviços Veterinários
DRP/6	Registo de correspondência recebida pela Direção dos Serviços Veterinários
DRP/7	Correspondência relativa à temática da desratização
DRP/8	Correspondência trocada com a Direção Regional de Comércio e Indústria

DRP/9	Documentos relativos à instalação do Centro de Suinicultura do Montado do Pereiro
DRP/10	Proposta referente a empreitada de construção de cavaleriça na quinta do Santo da Serra
DRP/11	Relações de animais do Centro de Ovinicultura da Madeira
DRP/12	Registo de explorações suinícolas da RAM e respectivo efetivo de suínos
DRP/13	Mapas do movimento de matança do matadouro do Santo da Serra
DRP/14	Mapas do movimento mensal das inscrições e abates de bovinos
DRP/15	Declarações de médicos veterinários sobre o estado sanitário de animais
DRP/16	Relações de indemnizações a suinicultores pelo abate de suínos no âmbito da campanha contra a peste suína africana
DRP/17	Participações de doenças de bovinos
DRP/18	Relação de suínos com peste suína africana abatidos na Madeira no triénio de 1979/1981
DRP/19	Autos de vistoria a estabelecimentos de exploração e preparação de produtos de origem animal
DRP/20	Processos de concessão de licença sanitária a postos de refrigeração de leite

INTENDÊNCIA DE PECUÁRIA DA JUNTA GERAL DO DISTRITO AUTÓNOMO DO FUNCHAL

CÓDIGO DE REFERÊNCIA	PT-ARM-IPC
TÍTULO	Intendência de Pecuária da Junta Geral do Distrito Autónomo do Funchal
DATAS	1912/2007
NÍVEL DE DESCRIÇÃO	Fundo
DIMENSÃO E SUPORTE	241 u.i.: 153 cx., 83 liv., 4 mç.; 1 pt.; papel
NOME DO PRODUTOR	Serviços Pecuários do Distrito do Funchal; Intendência de Pecuária do Distrito do Funchal; Intendência de Pecuária da Junta Geral do Distrito Autónomo do Funchal; Intendência de Pecuária do Governo Regional da Madeira; Direção dos Serviços Veterinários; Direção Regional de Pecuária.
HISTÓRIA ADMINISTRATIVA	<p>O Decreto de 2 de Março de 1895 (que aplicou aos distritos dos Açores a organização administrativa especial que a carta de lei de 12 de Março de 1901 estenderia à Madeira) transferiu para as juntas gerais, com os encargos e despesas inerentes, os serviços agrícolas e pecuários, dotando-os do pessoal técnico e material necessário ao seu funcionamento. Em 1903, o Ministério das Obras Públicas, Comércio e Indústria, por Decreto de 14 de Fevereiro, fixaria o quadro dos empregados dos serviços agrícolas da Junta Geral do Distrito do Funchal, afetando aos serviços pecuários um veterinário. Não obstante o passo da carta de lei de 12 de Junho de 1901 no sentido da descentralização e da autonomia administrativa do distrito, os serviços pecuários permaneciam, na prática, sob a dependência administrativa e técnica da Direção-Geral de Agricultura e eram seus representantes na Madeira, reportando-se sempre o intendente de pecuária ao diretor-geral e serviços dependentes. Assim, a tutela da Junta Geral sob os serviços pecuários restringia-se, fundamentalmente, ao aspeto financeiro e ao custeio das suas atividades. Por conseguinte, a estrutura orgânica que de facto enquadrava os serviços pecuários do distrito do Funchal nunca deixou de ser, até 1928, a Direção-Geral de Agricultura ou, após a criação do Ministério da Agricultura em 1918, a Direção-Geral dos Serviços Pecuários. Se atentarmos, por exemplo, na reforma orgânica da Direção-Geral de Agricultura de 1912 (promulgada pelo Decreto de 17 de Agosto e publicada no <i>Diário do Governo</i> n.º 208, de 4 de Setembro), verificamos que o distrito do Funchal se inseria na 2.ª Circunscrição de sanidade pecuária (que integrava todos os distritos do Sul e ilhas e tinha sede em Lisboa) e acolhia um intendente de sanidade pecuária que se correspondia diretamente com o diretor de serviços de sanidade pecuária da sua circunscrição (art.º 371.º, § 1.º). Para que não restassem dúvidas, estipulava o diploma que “os intendentes de sanidade pecuária dos distritos autónomos ficam (...) subordinados à Direção Geral da Agricultura”, e devem acatar, no desempenho do seu serviço, as “ordens ou instruções especiais” que lhes sejam transmitidas por aquela Direção-Geral (art.º 379.º, § único).</p> <p>Foi só a partir de 1918, na sequência do Decreto 4.249, de 10 de Maio (que definiu a organização dos serviços dependentes do Ministério da Agricultura), que a Intendência de Pecuária adquiriu expressão e formalização orgânica, autonomizando-se dos serviços agrícolas e passando a ter, pela primeira vez, um quadro de funcionários que não se restringia ao intendente. Por exemplo, em 1926, o quadro de funcionários ascendia a quatro e incluía, para além do</p>

intendente de pecuária, um ajudante de pecuária, um agente de fiscalização e um funcionário administrativo.

A nova descentralização sucedida por via do Decreto 15.805, de 31 de Julho de 1928, veio reforçar a direção timidamente seguida no ano de 1901 e acrescentar alguma clareza ao enquadramento tutelar dos serviços pecuários no distrito, estipulando a transferência para a Junta Geral dos serviços dependentes do Ministério da Agricultura, com “todas as suas despesas e com todas as suas receitas privativas” (art.º 1.º). É então tão-somente a partir deste quadro que a Intendência de Pecuária deixa de constituir apenas um serviço “a cargo da Junta Geral”, passando a inserir-se na sua orgânica e colocando-se na sua dependência direta e da respetiva comissão executiva — e isto sem prejuízo da orientação técnica permanente da Direção-Geral dos Serviços Pecuários e da sua participação ativa em vários dos domínios de intervenção da Intendência.

O Estatuto dos Distritos Autónomos das Ilhas Adjacentes (EDAIA), aprovado pelo Decreto-lei n.º 30.214, de 22 de Dezembro de 1939, vem definir finalmente, com rigor e clareza, uma estrutura orgânica para a Junta Geral. À Intendência de Pecuária (um dos oito serviços distritais dependentes da Junta Geral) são alocados os serviços pecuários e zootécnicos. Entre outras atribuições, competia à Intendência de Pecuária, na pessoa do intendente, salvaguardar a sanidade dos gados, promover a aplicação das leis e regulamentos de polícia sanitária, garantir (por ação fiscalizadora) a higiene e salubridade dos produtos alimentares de origem animal, impulsionar o fomento zootécnico e o melhoramento das indústrias pecuárias no distrito, promover o aperfeiçoamento da indústria dos laticínios (EDAIA, art.º 55.º). Foi basicamente neste quadro de atribuições e competências que a Intendência de Pecuária prosseguiu a sua ação até à extinção da Junta Geral e à sua integração, a partir de Outubro de 1976, no Governo Regional da Madeira.

Pela longevidade com que exerceram os respetivos cargos de intendente de pecuária, são de destacar, na história do organismo, os seguintes médicos veterinários: Joaquim Nazaré Barbosa (c. 1920 a 1931), José Jacinto Pereira da Câmara (1941 a 1963) e Carlos de França Dória (de 1965 até à extinção da Intendência de Pecuária em 1978-1979, mas permanecendo no exercício de funções, no âmbito do Governo Regional da Madeira, enquanto diretor dos serviços veterinários e diretor regional de pecuária).

HISTÓRIA CUSTODIAL E ARQUIVÍSTICA

O arquivo esteve continuamente sob custódia das entidades produtoras até à sua transferência para o ARM em 2008 e 2010. Parte do arquivo foi transferida, por falta de espaço, pela Direção Regional de Veterinária para a Estação Zootécnica da Madeira, no Porto Moniz, onde se encontrava em deficientes condições físicas e ambientais.

FONTE IMEDIATA DE AQUISIÇÃO

Documentação adquirida por incorporação à Direção Regional de Veterinária e organismo sucedâneo, a Direção de Serviços de Produção e Saúde Animal da Direção Regional de Agricultura e Desenvolvimento Rural. Datas de incorporação no ARM: Maio de 2008 e Março de 2010.

ÂMBITO E CONTEÚDO

O fundo é maioritariamente constituído por documentos resultantes de atribuições e funções em matéria de (1) licenciamento de indústrias alimentares de origem animal, (2) fomento pecuário e zootécnico e (3) saúde animal. No que concerne à documentação de suporte às funções e atribuições da Intendência de Pecuária e organismos sucessores, destacam-se, pelo seu volume documental, as espécies enquadradas na secção *Expediente*.

Em termos de volume documental, o fundo encontra-se escalonado do seguinte

modo: *Licenciamento industrial e profissional* (54.5%); *Expediente* (15%); *Produção e melhoramento animal* (9%); *Sanidade Animal* (4.7%); *Direção Regional de Pecuária* (3.7%); *Recursos financeiros* (3.4%); *Fiscalização e inspeção sanitária* (2.9%); *Recursos humanos* (2.4%); *Organização, planeamento e controlo* (2.2%); *Recursos patrimoniais* (1.4%); *Material iconográfico* (0.8%). A maior parte da produção documental (cerca de 50%) centra-se nas décadas de sessenta e setenta (ver gráfico 1).



Gráfico 1: dispersão cronológica do fundo

No que concerne à repartição do volume documental entre as chamadas *funções-meio* (funções de apoio e suporte à consecução dos fins e objetivos do organismo) e *funções-fim* (funções correspondentes aos fins e objetivos do organismo), é evidente que no fundo predominam as últimas (73.7% do volume total, distribuído pelas secções F a I do quadro de classificação). O volume documental remanescente (22.3%) enquadra-se nas funções-meio (secções A a E do quadro de classificação). A dispersão cronológica da documentação afeta a um e outro tipo de funções é relativamente semelhante (ver gráfico 2).

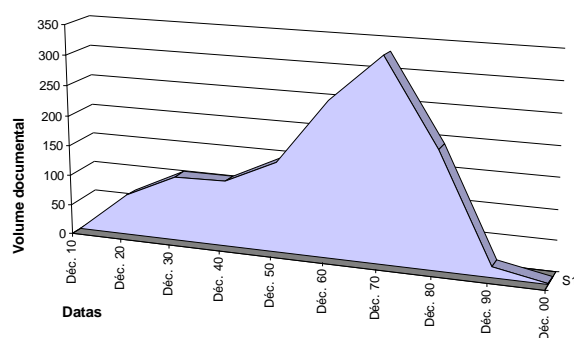

Gráfico 2: dispersão cronológica das funções-meios e das funções-fim

AVALIAÇÃO, SELEÇÃO E ELIMINAÇÃO

O fundo documental foi sujeito a avaliação, nos termos das disposições legais decorrentes do Decreto Legislativo Regional n.º 26/99/M, de 27 de Agosto, e do Decreto Legislativo Regional n.º 15/2004/M, de 14 de Julho, tendo da mesma resultado as seguintes taxas de eliminação: *Organização, planeamento e controlo*: 6.6%; *Expediente*: 7.1%; *Recursos humanos*: 95%; *Recursos Financeiros*: 84.9%; *Recursos Patrimoniais*: 0%; *Produção e melhoramento animal*: 86.9%; *Sanidade animal*: 96.4%; *Fiscalização e inspeção sanitária*: 12.6%; *Licenciamento industrial e profissional*: 0%; *Material iconográfico*: 0%; *Direção Regional de Pecuária*: 88.8%.

SISTEMA DE ORGANIZAÇÃO

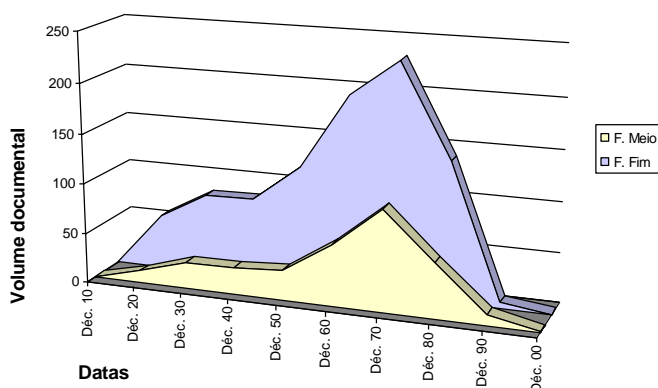
Constituíram-se 9 secções em função dos principais aglomerados funcionais e dos mais importantes núcleos de atribuições e competências da Intendência de Pecuária. São essas secções: A *Organização, planeamento e controlo*; B *Expediente*; C *Recursos humanos*; D *Recursos financeiros*; E *Recursos patrimoniais*; F *Produção e melhoramento animal*; G *Sanidade animal*; H *Fiscalização e inspeção sanitária*; I *Licenciamento industrial e profissional*.

Constituiu-se uma secção em função da tipologia dos documentos: J *Material iconográfico*.

Constituiu-se uma subsecção em função de um critério orgânico-funcional: F/A *Estação de Fomento Pecuário da Madeira*.

Constituiu-se um subfundo (DRP *Direção Regional de Pecuária*) onde se congregaram todas as séries documentais inteiramente produzidas após a institucionalização do regime político autonómico e, portanto, iniciadas depois de Outubro de 1976.

Todas as unidades de descrição foram ordenadas cronologicamente — à exceção das séries documentais I/3, I/6 e I/24, e do subfundo DRP *Direção Regional de Pecuária* (ver elemento de informação *Sistema de Organização* nos registos descritivos respectivos).

CONDIÇÕES DE ACESSO

O acesso à documentação é objeto de restrições pontuais (identificadas, quando aplicável, no elemento de informação *Condições de Acesso* da unidade de descrição respetiva), definidas em conformidade com as regras adotadas pelo ARM em matéria de acesso a documentos administrativos, e com a legislação aplicável em matéria quer de acesso aos documentos sob custódia de arquivos públicos, quer de comunicação de documentos administrativos, designadamente o Regime geral dos arquivos e do património arquivístico (Decreto-lei. n.º 16/93, de 23 de Janeiro) e a Lei de acesso aos documentos administrativos e sua reutilização (Lei n.º 46/2007, de 24 de Agosto).

INSTRUMENTOS DE DESCRIÇÃO

Arquivo da Intendência de Pecuária da Junta Geral do Distrito Autónomo do Funchal: inventário, 2011 (idd n.º 91).

NOTAS

Os dados estatísticos apresentados no elemento de informação *Âmbito e conteúdo* (nos níveis de descrição fundo e secção) são aproximados.

NOTA DO ARQUIVISTA

Descrição elaborada por Nuno Mota, com base em informação recolhida em fases anteriores do trabalho, bem como na consulta de espécies documentais que compõem o fundo (especialmente, para o elemento de informação *História Administrativa*, as séries documentais A/1, B/1 e B/2), de espécies documentais que compõem o fundo da Secretaria da Junta Geral (especialmente, para o elemento de informação *História Administrativa*, as séries documentais D/B/1 *Processos de despesa* e D/A/2 *Registo de orçamentos ordinários e suplementares de receita e despesa*), e da legislação mencionada nos restantes elementos de informação.

REGRAS E CONVENÇÕES

CONSELHO INTERNACIONAL DE ARQUIVOS — ISAD (G): Norma Geral Internacional de Descrição Arquivística: adoptada pelo Comité de Normas de Descrição, Estocolmo: Suécia, 19-22 de Setembro de 1999/Conselho Internacional de Arquivos. Trad. Grupo de Trabalho para a Normalização da Descrição em Arquivo.

2.^a Edição. Lisboa: IAN/TT, 2002.

DIREÇÃO-GERAL DE ARQUIVOS. PROGRAMA DE NORMALIZAÇÃO DA DESCRIÇÃO EM ARQUIVO; GRUPO DE TRABALHO DE NORMALIZAÇÃO DA DESCRIÇÃO EM ARQUIVO – Orientações para a descrição arquivística. 2.^a Versão. Lisboa: DGARQ, 2007.

Inventário

ORGANIZAÇÃO, PLANEAMENTO E CONTROLO

CÓDIGO DE REFERÊNCIA	PT-ARM-IPC/A
TÍTULO	Organização, planeamento e controlo
DATAS	1925/1999
NÍVEL DE DESCRIÇÃO	Secção
DIMENSÃO E SUPORTE	28 cap.
ÂMBITO E CONTEÚDO	<p>Documentos produzidos no âmbito da organização, do controlo e da monitorização da atividade e do funcionamento do organismo, com destaque, pelo seu volume documental e amplitude cronológica, para a série A/2 <i>Relatórios anuais de atividade</i>. A secção inclui, a título excepcional, documentos enquadrados nas áreas funcionais da assessoria técnica e da legislação e regulamentação, bem como do controlo de atividades sobre entidades externas em que a Intendência de Pecuária tinha representação/delegação (no caso, o Conselho Regional de Agricultura da XVI Região Agrícola). Note-se que uma parte significativa da documentação é produzida pelos organismos sucedâneos da Intendência de Pecuária (Direção de Serviços Veterinários e Direção Regional de Pecuária), e que a maior parte do volume documental (87.7%) está compreendida entre as décadas de sessenta e noventa. A secção tem uma expressão marginal (2.2%) na totalidade do volume documental do fundo.</p>

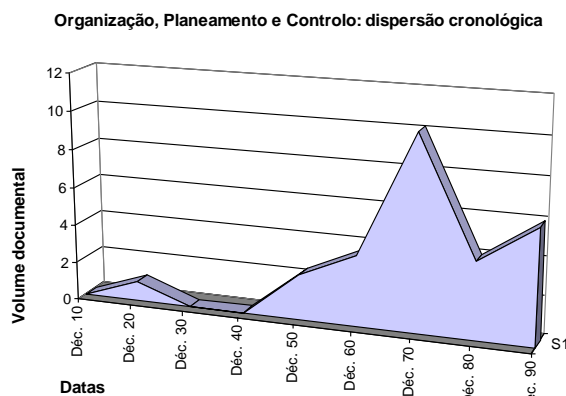

Registo mensal de atividades

CÓDIGO DE REFERÊNCIA	PT-ARM-IPC/A/1
TÍTULO	Registo mensal de atividades
DATAS	1925/1927
NÍVEL DE DESCRIÇÃO	Série
DIMENSÃO E SUPORTE	1 cap.
ÂMBITO E CONTEÚDO	Cx. 1, cap. 1 Fev. 1925/Jan. 1927
CONDIÇÕES DE ACESSO	Documento 1-1: comunicação parcial ou diferida.

NOTAS

Procede-se, por vezes, à identificação da despesa resultante da atividade registada.

Relatórios anuais de atividade

CÓDIGO DE REFERÊNCIA	PT-ARM-IPC/A/2	
TÍTULO	Relatórios anuais de atividade	
DATAS	1941/1999	
NÍVEL DE DESCRIÇÃO	Série	
DIMENSÃO E SUPORTE	14 cap.	
ÂMBITO E CONTEÚDO	Cx. 195, cap. 1	1941; 1960/1973
	Cx. 195, cap. 2	1951/1973
	Cx. 1, cap. 3	[1960]
	Cx. 195, cap. 3	Jan. 1971/Mai. 1982
	Cx. 236, cap. 8	Jan. 1981/Jan. 1986
	Cx. 236, cap. 7	Jan. 1983/Mai. 1983
	Cx. 236, cap. 9	Fev. 1984/Mar. 1984
	Cx. 237, cap. 1	Set. 1989
	Cx. 237, cap. 2	Mar. 1992
	Cx. 237, cap. 3	Mar. 1992
	Cx. 237, cap. 4	Mar. 1992
	Cx. 237, cap. 5	Mar. 1993
	Cx. 237, cap. 6	Mar. 1998
	Cx. 237, cap. 7	1999

NOTAS

Inclui, já no âmbito do Governo Regional da Madeira, relatórios anuais de atividade da Direção Regional de Pecuária e serviços dependentes. O doc. 195-2 contém ainda um relatório referente à atividade exercida pela Intendência de Pecuária no período compreendido entre 1926 e 1966.

Processo de inquérito no âmbito de contencioso com o Laboratório Distrital

CÓDIGO DE REFERÊNCIA	PT-ARM-IPC/A/3	
TÍTULO	Processo de inquérito no âmbito de contencioso com o Laboratório Distrital	
DATAS	1952	
NÍVEL DE DESCRIÇÃO	Série	
DIMENSÃO E SUPORTE	1 cap.	
ÂMBITO E CONTEÚDO	Consiste numa resposta do intendente de pecuária a um questionário remetido pelo presidente da Comissão Executiva da Junta Geral. A resposta ao questionário contém, em anexo, cópias de documentos compreendidos entre Março de 1944 e Novembro de 1951.	
	Cx. 28, cap. 1	Abr. 1952

Notas de serviço recebidas da Junta Geral

CÓDIGO DE REFERÊNCIA	PT-ARM-IPC/A/4	
TÍTULO	Notas de serviço recebidas da Junta Geral	
DATAS	1952/1978	
NÍVEL DE DESCRIÇÃO	Série	
DIMENSÃO E SUPORTE	6 cap.	
ÂMBITO E CONTEÚDO	Cx. 1, cap. 2	Jan. 1952/Dez. 1952
	Cx. 196, cap. 2	Ago. 1966/Jun. 1967
	Cx. 196, cap. 3	Jan. 1972/Dez. 1978
	Cx. 194, cap. 2	1972/1975
	Cx. 196, cap. 4	Set. 1974/Nov. 1974
	Cx. 196, cap. 5	Ago. 1975/Jan. 1978

Actas do Conselho Regional de Agricultura da XVI Região Agrícola

CÓDIGO DE REFERÊNCIA	PT-ARM-IPC/A/5	
TÍTULO	Actas do Conselho Regional de Agricultura da XVI Região Agrícola	
DATAS	1966/1974	
NÍVEL DE DESCRIÇÃO	Série	
DIMENSÃO E SUPORTE	1 cap.	
ÂMBITO E CONTEÚDO	Cx. 200, cap. 1	Jul. 1966/Ago. 1974

Relatórios mensais de atividade

CÓDIGO DE REFERÊNCIA	PT-ARM-IPC/A/6	
TÍTULO	Relatórios mensais de atividade	
DATAS	1966/1977	
NÍVEL DE DESCRIÇÃO	Série	
DIMENSÃO E SUPORTE	2 cap.	
ÂMBITO E CONTEÚDO	Cx. 195, cap. 4	Jan. 1966/Jan. 1971
	Cx. 196, cap. 1	Fev. 1971/Jan. 1977

Documentos relativos à alteração do Estatuto dos Distritos Autónomos das Ilhas Adjacentes

CÓDIGO DE REFERÊNCIA	PT-ARM-IPC/A/7
TÍTULO	Documentos relativos à alteração do Estatuto dos Distritos Autónomos das Ilhas Adjacentes
DATAS	[1970]
NÍVEL DE DESCRIÇÃO	Série
DIMENSÃO E SUPORTE	1 cap.
ÂMBITO E CONTEÚDO	Cx. 196, cap. 6 [Abr. 1970/Jul. 1970]

Plano trienal de fomento pecuário

CÓDIGO DE REFERÊNCIA	PT-ARM-IPC/A/8
TÍTULO	Plano trienal de fomento pecuário
DATAS	1973
NÍVEL DE DESCRIÇÃO	Série
DIMENSÃO E SUPORTE	1 cap.
ÂMBITO E CONTEÚDO	O documento consiste em parte do plano de desenvolvimento do distrito para o triénio de 1974 a 1976 que concerne ao fomento pecuário. Cx. 196, cap. 7 Jun. 1973

Documentos relativos à elaboração de parecer referente à criação do Instituto do Leite

CÓDIGO DE REFERÊNCIA	PT-ARM-IPC/A/9
TÍTULO	Documentos relativos à elaboração de parecer referente à criação do Instituto do Leite
DATAS	1976
NÍVEL DE DESCRIÇÃO	Série
DIMENSÃO E SUPORTE	1 cap.
ÂMBITO E CONTEÚDO	Cx. 196, cap. 8 Abr. 1976/Mai. 1976
NOTAS	O parecer tem por objeto um projeto de Decreto-lei do Ministério do Comércio Interno relativo à criação do Instituto do Leite

EXPEDIENTE

CÓDIGO DE REFERÊNCIA	PT-ARM-IPC/B
TÍTULO	Expediente
DATAS	1912/1999
NÍVEL DE DESCRIÇÃO	Secção
DIMENSÃO E SUPORTE	30 cx., 26 liv., 24 cap.

ÂMBITO E CONTEÚDO

Documentos afetos às relações institucionais e à comunicação do organismo com o exterior, nomeadamente correspondência com organismos públicos (incluindo a tutela) e entidades privadas. Inclui, marginalmente, documentos enquadrados no relacionamento do organismo com o cidadão, bem como correspondência afeta a assuntos específicos da temática veterinária e pecuária. Destacam-se, pelo seu volume documental, amplitude cronológica e sistematicidade da acumulação de espécies documentais, as seguintes séries: B/1 *Correspondência recebida*; B/2 *Copiador de correspondência expedida*. Cerca de metade do volume documental da secção (47.1%) concentra-se nas décadas de sessenta e setenta, sendo que a dispersão cronológica da secção replica, de forma muito aproximada, a dispersão cronológica do fundo no seu todo. A secção tem um peso importante (15%) na totalidade do fundo.

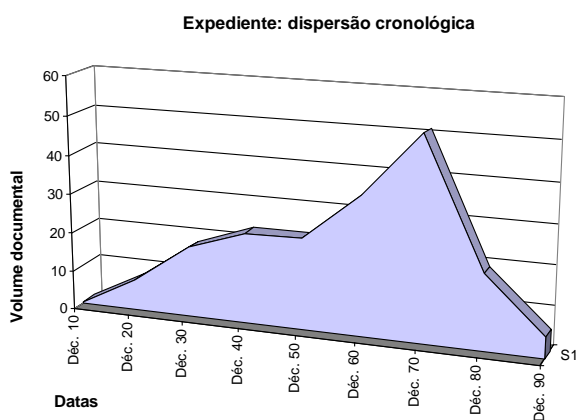

Correspondência recebida

CÓDIGO DE REFERÊNCIA	PT-ARM-IPC/B/1
TÍTULO	Correspondência recebida
DATAS	1912/1965
NÍVEL DE DESCRIÇÃO	Série
DIMENSÃO E SUPORTE	32 cap.

ÂMBITO E CONTEÚDO	Cx. 1, cap. 7	Jan. 1912/Dez. 1922
	Cx. 1, cap. 8	Jan. 1923/Ago. 1930
	Cx. 2, cap. 1	Jan. 1931/Dez. 1933
	Cx. 2, cap. 2	Jan. 1934/Dez. 1936
	Cx. 2, cap. 3	Jan. 1937/Dez. 1937
	Cx. 3, cap. 1	Jan. 1938/Dez. 1939
	Cx. 3, cap. 2	Jan. 1939/Dez. 1939
	Cx. 3, cap. 3	Jan. 1940/Dez. 1940
	Cx. 4, cap. 1	Jan. 1941/Dez. 1941
	Cx. 4, cap. 2	Jan. 1943/Dez. 1943
	Cx. 4, cap. 3	Jan. 1944/Dez. 1944
	Cx. 4, cap. 4	Jan. 1945/Dez. 1945
	Cx. 5, cap. 1	Jan. 1946/Dez. 1946
	Cx. 5, cap. 2	Jan. 1947/Dez. 1947
	Cx. 180, cap. 13	Jan. 1948/Dez. 1948
	Cx. 5, cap.3	Jan. 1949/Dez. 1949
	Cx. 5, cap. 4	Jan. 1950/Dez. 1950
	Cx. 6, cap. 1	Jan. 1951/Dez. 1951
	Cx. 6, cap. 2	Jan. 1952/Dez. 1952
	Cx. 6, cap. 3	Jan. 1953/Dez. 1953
	Cx. 7, cap. 1	Jan. 1954/Dez. 1954
	Cx. 7, cap. 2	Jan. 1955/Dez. 1955
	Cx. 7, cap. 3	Jan. 1957/Dez. 1957
	Cx. 7, cap. 4	Jan. 1957/Dez. 1957
	Cx. 8, cap. 1	Jan. 1958/Dez. 1958
	Cx. 8, cap. 2	Jan. 1959/Dez. 1959
	Cx. 8, cap. 3	Jan. 1960/Dez. 1960
	Cx. 9, cap. 1	Jan. 1961/Dez. 1961
	Cx. 9, cap. 2	Jan. 1962/Dez. 1962
	Cx. 10, cap. 1	Jan. 1963/Dez. 1963
	Cx. 10, cap. 2	Jan. 1964/Dez. 1964
	Cx. 11, cap. 1	Jan. 1965/Dez. 1965

CONDIÇÕES DE ACESSO Doc. 1-7, 1-8, 4-3 e 7-1: **comunicação parcial ou diferida.**

NOTAS A maior parte da correspondência foi originalmente sujeita à seguinte organização temática: Sanidade; Higiene; Fomento; Secção Administrativa; Registos Genealógicos e de Produção; Estudos Económicos; Informação e Publicidade; Diversos.

Copiador de correspondência expedida

CÓDIGO DE REFERÊNCIA	PT-ARM-IPC/B/2
TÍTULO	Copiador de correspondência expedida
DATAS	1923/1982
NÍVEL DE DESCRIÇÃO	Série
DIMENSÃO E SUPORTE	60 cap.
ÂMBITO E CONTEÚDO	Cx. 11, cap. 2 11-05-1923; 05-12-1923/24-12-1923 Cx. 11, cap. 3 Jan. 1924/Dez. 1924 Cx. 11, cap. 4 Jan. 1925/Dez. 1925 Cx. 11, cap. 5 Jan. 1926/Dez. 1926 Cx. 11, cap. 6 Jan. 1927/Dez. 1927 Cx. 11, cap. 7 Jan. 1928/Dez. 1928 Cx. 11, cap. 8 Jan. 1929/Dez. 1929

Cx. 11, cap. 9	Jan. 1930/Dez. 1930
Cx. 11, cap. 10	Jan. 1931/Dez. 1931
Cx. 11, cap. 11	Jan. 1932/Dez. 1932
Cx. 12, cap. 1	Jan. 1936/Dez. 1936
Cx. 12, cap. 2	Jan. 1937/Dez. 1937
Cx. 12, cap. 3	Jan. 1938/Dez. 1938
Cx. 13, cap. 1	Jan. 1939/Dez. 1939
Cx. 13, cap. 2	Jan. 1940/Dez. 1940
Cx. 13, cap. 3	Jan. 1941/Dez. 1941
Cx. 180, cap. 14	Jan. 1942/Dez. 1942
Cx. 13, cap. 4	Jan. 1943/Dez. 1943
Cx. 13, cap. 5	Jan. 1944/Dez. 1944
Cx. 13, cap. 6	Jan. 1945/Dez. 1945
Cx. 14, cap. 1	Jan. 1946/Dez. 1946
Cx. 14, cap. 2	Jan. 1947/Dez. 1947
Cx. 14, cap. 3	Jan. 1948/Dez. 1948
Cx. 14, cap. 4	Jan. 1950/Dez. 1950
Cx. 14, cap. 5	Jan. 1951/Dez. 1951
Cx. 15, cap. 1	Jan. 1952/Dez. 1952
Cx. 15, cap. 2	Jan. 1953/Dez. 1953
Cx. 15, cap. 3	Jan. 1954/Dez. 1954
Cx. 15, cap. 4	Jan. 1955/Dez. 1955
Cx. 16, cap. 1	Jan. 1956/Dez. 1956
Cx. 16, cap. 2	Jan. 1957/Dez. 1957
Cx. 16, cap. 3	Jan. 1958/Dez. 1958
Cx. 16, cap. 4	Jan. 1959/Dez. 1959
Cx. 17, cap. 1	Jan. 1960/Dez. 1960
Cx. 17, cap. 2	Jan. 1961/Dez. 1961
Cx. 17, cap. 3	Jan. 1963/Dez. 1963
Cx. 17, cap. 4	Jan. 1964/Dez. 1964
Cx. 17, cap. 5	Jan. 1965/Dez. 1965
Cx. 18, cap. 1	Jan. 1966/Dez. 1966
Cx. 18, cap. 2	Jan. 1967/Dez. 1967
Cx. 18, cap. 3	Jan. 1968/Dez. 1968
Cx. 19, cap. 1	Jan. 1969/Dez. 1969
Cx. 19, cap. 2	Jan. 1970/Dez. 1970
Cx. 20, cap. 1	Jan. 1971/Dez. 1971
Cx. 20, cap. 2	Jan. 1972/Dez. 1972
Cx. 21, cap. 1	Jan. 1973/Dez. 1973
Cx. 21, cap. 2	Jan. 1974/Dez. 1974
Cx. 22, cap. 1	Jan. 1975/Dez. 1975
Cx. 22, cap. 2	Jan. 1976/Out. 1976
Cx. 22, cap. 3	Out. 1976/Nov. 1976
Cx. 23, cap. 1	Jan. 1977/Dez. 1977
Cx. 23, cap. 2	Jan. 1978/Ago. 1978
Cx. 24, cap. 1	Ago. 1978/Dez. 1978
Cx. 24, cap. 2	Jan. 1979/Jul. 1979
Cx. 24, cap. 3	Ago. 1979/Dez. 1979
Cx. 25, cap. 1	Jan. 1980/Mai. 1980
Cx. 25, cap. 2	Mai. 1980/Dez. 1980
Cx. 26, cap. 1	Jan. 1981/Jul. 1981
Cx. 26, cap. 2	Jul. 1981/Dez. 1981
Cx. 27, cap. 1	Jun. 1982/Dez. 1982

CONDIÇÕES DE ACESSO

Doc. 13-1: **comunicação parcial ou diferida.**

NOTAS

Entre meados da década de trinta e meados da década de sessenta o copiator apresenta, normalmente, a seguinte organização temática: Sanidade; Higiene; Fomento; Informação e Publicidade; Secção Administrativa; Estudos Económicos; Diversos e, ocasionalmente, Registos Genealógicos de Produção. A série compreende

a correspondência expedida pelos organismos sucedâneos da Intendência de Pecuária: Direção dos Serviços Veterinários e Direção Regional de Pecuária.

Registo de correspondência expedida

CÓDIGO DE REFERÊNCIA	PT-ARM-IPC/B/3
TÍTULO	Registo de correspondência expedida
DATAS	1936/1982
NÍVEL DE DESCRIÇÃO	Série
DIMENSÃO E SUPORTE	8 liv., 1 cap.
ÂMBITO E CONTEÚDO	Liv. 30 Jan. 1936/Jan. 1938 Liv. 31 Jan. 1938/Dez. 1940 Liv. 32 Jan. 1941/Jul. 1953 Liv. 33 Jul. 1953/Jun. 1961 Liv. 34 Jun. 1961/Mai. 1969 Liv. 35 Mai. 1969/Mai. 1973 Cx. 27, cap. 2 Mai. 1973/Dez. 1976 Liv. 36 Dez. 1976/Set. 1980 Liv. 37 Fev. 1981/Set. 1982
CONDIÇÕES DE ACESSO	Liv. 30, 31, 35: comunicação parcial ou diferida.

Registo de correspondência recebida

CÓDIGO DE REFERÊNCIA	PT-ARM-IPC/B/4
TÍTULO	Registo de correspondência recebida
DATAS	1936/1978
NÍVEL DE DESCRIÇÃO	Série
DIMENSÃO E SUPORTE	7 liv., 2 cap.
ÂMBITO E CONTEÚDO	Liv. 38 Ago. 1936/Jun. 1938 Liv. 39 Jun. 1938/Set. 1941 Liv. 40 Set. 1941/Mai. 1949 Liv. 41 Mai. 1949/Abr. 1954 Cx. 27, cap. 3 Out. 1961/Jun. 1965 Liv. 42 Abr. 1968/Mai. 1971 Liv. 43 Mai. 1971/Mai. 1974 Cx. 27, cap. 4 Mai. 1974/Set. 1976 Liv. 44 Set. 1976/Jun. 1978
CONDIÇÕES DE ACESSO	Doc. 27-3, 27-4, 38, 40, 42, 43, 44: comunicação parcial ou diferida.

Registo de requerimentos entrados

CÓDIGO DE REFERÊNCIA	PT-ARM-IPC/B/5
TÍTULO	Registo de requerimentos entrados
DATAS	1936/1981
NÍVEL DE DESCRIÇÃO	Série
DIMENSÃO E SUPORTE	11 liv.
ÂMBITO E CONTEÚDO	Liv. 45 Ago. 1936/Mar. 1938 Liv. 46 Mar. 1938/Fev. 1940 Liv. 47 Fev. 1940/Jun. 1942 Liv. 48 Jun. 1942/Mar. 1947 Liv. 49 Mar. 1947/Mai. 1951 Liv. 50 Jul. 1953/Fev. 1967 Liv. 51 Fev. 1967/Jul. 1969 Liv. 52 Jul. 1969/Mai. 1972 Liv. 53 Jun. 1972/Jan. 1976 Liv. 54 Jan. 1976/Jun. 1979 Liv. 55 Jun. 1979/Dez. 1981
CONDIÇÕES DE ACESSO	Liv. 48, 53, 54: comunicação parcial ou diferida.

Correspondência trocada com o Matadouro Municipal do Funchal

CÓDIGO DE REFERÊNCIA	PT-ARM-IPC/B/6
TÍTULO	Correspondência trocada com o Matadouro Municipal do Funchal
DATAS	1953/1966
NÍVEL DE DESCRIÇÃO	Série
DIMENSÃO E SUPORTE	2 cap.
ÂMBITO E CONTEÚDO	Cx. 28, cap. 2 Jan. 1953 Cx. 198, cap. 8 Fev. 1966/Nov. 1966
NOTAS	O doc. 28-2 contém relatório de atividades do Serviço de Abastecimento de Carnes da Câmara Municipal do Funchal referente ao ano de 1952. O doc. 198-8 inclui boletins de necrópsia de animais abatidos no Matadouro.

Correspondência trocada com a Direção-Geral dos Serviços Pecuários

CÓDIGO DE REFERÊNCIA	PT-ARM-IPC/B/7
TÍTULO	Correspondência trocada com a Direção-Geral dos Serviços Pecuários
DATAS	1958/1984
NÍVEL DE DESCRIÇÃO	Série

DIMENSÃO E SUPORTE	1 cap.	
ÂMBITO E CONTEÚDO	Cx. 197, cap. 1	Set. 1958/Jul. 1984

Correspondência trocada com câmaras municipais

CÓDIGO DE REFERÊNCIA	PT-ARM-IPC/B/8	
TÍTULO	Correspondência trocada com câmaras municipais	
DATAS	1965/1999	
NÍVEL DE DESCRIÇÃO	Série	
DIMENSÃO E SUPORTE	1 cx., 3 cap.	
ÂMBITO E CONTEÚDO	Cx. 197, cap. 3	Jan. 1965/Out. 1978
	Cx. 199	Jan. 1966/Jan. 1999
	Cx. 202, cap. 15	Mai. 1978/Set. 1987
	Cx. 56, cap. 5	Fev. 1981/Ago. 1985
NOTAS	O doc. 202-15 contém, exclusivamente, correspondência trocada com a Câmara Municipal de Lisboa; as restantes u.i. contêm correspondência trocada com câmaras municipais da Região.	

Correspondência trocada com a Junta dos Laticínios da Madeira

CÓDIGO DE REFERÊNCIA	PT-ARM-IPC/B/9	
TÍTULO	Correspondência trocada com a Junta dos Laticínios da Madeira	
DATAS	1965/1972	
NÍVEL DE DESCRIÇÃO	Série	
DIMENSÃO E SUPORTE	9 cap.	
ÂMBITO E CONTEÚDO	Cx. 28, cap. 3	Fev. 1965/Dez. 1972
	Cx. 202, cap. 17	Abr. 1965/Abr. 1972

Correspondência trocada com a Junta Autónoma dos Portos do Arquipélago da Madeira

CÓDIGO DE REFERÊNCIA	PT-ARM-IPC/B/10	
TÍTULO	Correspondência trocada com a Junta Autónoma dos Portos do Arquipélago da Madeira	
DATAS	1965/1972	
NÍVEL DE DESCRIÇÃO	Série	
DIMENSÃO E SUPORTE	1 cap.	

ÂMBITO E CONTEÚDO

A correspondência versa, na íntegra, a remessa de cartões de livre-trânsito para inspeção de produtos de origem animal e de animais vivos no molhe da Pontinha.

Cx. 197, cap. 4 Mar. 1965/Jan. 1972

Correspondência trocada com o Laboratório Nacional de Investigação Veterinária

CÓDIGO DE REFERÊNCIA	PT-ARM-IPC/B/11
TÍTULO	Correspondência trocada com o Laboratório Nacional de Investigação Veterinária
DATAS	1965/1986
NÍVEL DE DESCRIÇÃO	Série
DIMENSÃO E SUPORTE	1 cap.
ÂMBITO E CONTEÚDO	Cx. 197, cap. 5 Ago. 1965/Jul. 1986

Correspondência trocada com a Alfândega do Funchal

CÓDIGO DE REFERÊNCIA	PT-ARM-IPC/B/12
TÍTULO	Correspondência trocada com a Alfândega do Funchal
DATAS	1965/1987
NÍVEL DE DESCRIÇÃO	Série
DIMENSÃO E SUPORTE	1 cap.
ÂMBITO E CONTEÚDO	Cx. 197, cap. 6 Nov. 1965/Out. 1987

Cópias de ofícios expedidos para a Presidência da Comissão Executiva da Junta Geral

CÓDIGO DE REFERÊNCIA	PT-ARM-IPC/B/13
TÍTULO	Cópias de ofícios expedidos para a Presidência da Comissão Executiva da Junta Geral
DATAS	1965/1976
NÍVEL DE DESCRIÇÃO	Série
DIMENSÃO E SUPORTE	1 cap.
ÂMBITO E CONTEÚDO	Cx. 198, cap. 1 Dez. 1965/Mai. 1976
NOTAS	Contém notas de serviço recebidas.

Correspondência trocada com a Junta Nacional dos Produtos Pecuários

CÓDIGO DE REFERÊNCIA	PT-ARM-IPC/B/14	
TÍTULO	Correspondência trocada com a Junta Nacional dos Produtos Pecuários	
DATAS	1965/1981	
NÍVEL DE DESCRIÇÃO	Série	
DIMENSÃO E SUPORTE	2 cap.	
ÂMBITO E CONTEÚDO	Cx. 198, cap. 2	Dez. 1965/Set. 1978
	Cx. 198, cap. 3	Jan. 1973/Jul. 1981

Correspondência expedida para a Delegação no Funchal da PIDE

CÓDIGO DE REFERÊNCIA	PT-ARM-IPC/B/15	
TÍTULO	Correspondência expedida para a Delegação no Funchal da PIDE	
DATAS	1966/1970	
NÍVEL DE DESCRIÇÃO	Série	
DIMENSÃO E SUPORTE	1 cap.	
ÂMBITO E CONTEÚDO	Cx. 198, cap. 5	Jan. 1966/Jan. 1970

Correspondência trocada com a Inspeção de Saúde do Distrito do Funchal

CÓDIGO DE REFERÊNCIA	PT-ARM-IPC/B/16	
TÍTULO	Correspondência trocada com a Inspeção de Saúde do Distrito do Funchal	
DATAS	1966/1977	
NÍVEL DE DESCRIÇÃO	Série	
DIMENSÃO E SUPORTE	1 cap.	
ÂMBITO E CONTEÚDO	Cx. 198, cap. 4	Jan. 1966/Fev. 1977

Correspondência trocada com a União das Cooperativas Agrícolas de Laticínios e de Produtores de Leite da Ilha da Madeira

CÓDIGO DE REFERÊNCIA	PT-ARM-IPC/B/17	
TÍTULO	Correspondência trocada com a União das Cooperativas Agrícolas de Laticínios e de Produtores de Leite da Ilha da Madeira	
DATAS	1966/1977	

NÍVEL DE DESCRIÇÃO	Série
DIMENSÃO E SUPORTE	1 cap.
ÂMBITO E CONTEÚDO	Cx. 198, cap. 6 Jan. 1966/Out. 1977

Correspondência relativa à constituição de comissão incumbida do estudo das condições da produção industrial de leite na Madeira

CÓDIGO DE REFERÊNCIA	PT-ARM-IPC/B/18
TÍTULO	Correspondência relativa à constituição de comissão incumbida do estudo das condições da produção industrial de leite na Madeira
DATAS	1966/1969
NÍVEL DE DESCRIÇÃO	Série
DIMENSÃO E SUPORTE	1 cap.
ÂMBITO E CONTEÚDO	Cx. 198, cap. 7 Jan. 1966/Fev. 1969
NOTAS	Comissão constituída no âmbito do Decreto 46.782, de 22 de Dezembro de 1965. Coube à Intendência de Pecuária nomear um representante à mesma comissão.

Correspondência trocada com a Estação Agrária

CÓDIGO DE REFERÊNCIA	PT-ARM-IPC/B/19
TÍTULO	Correspondência trocada com a Estação Agrária
DATAS	1966/1977
NÍVEL DE DESCRIÇÃO	Série
DIMENSÃO E SUPORTE	1 cap.
ÂMBITO E CONTEÚDO	Cx. 198, cap. 9 Mar. 1966/Abr. 1977

Correspondência trocada com a Cooperativa Agrícola do Funchal

CÓDIGO DE REFERÊNCIA	PT-ARM-IPC/B/20
TÍTULO	Correspondência trocada com a Cooperativa Agrícola do Funchal
DATAS	1966/1987
NÍVEL DE DESCRIÇÃO	Série
DIMENSÃO E SUPORTE	1 cap.
ÂMBITO E CONTEÚDO	Cx. 198, cap. 10 Mar. 1966/Nov. 1987

Correspondência recebida e expedida

CÓDIGO DE REFERÊNCIA	PT-ARM-IPC/B/21
TÍTULO	Correspondência recebida e expedida
DATAS	1966/1978
NÍVEL DE DESCRIÇÃO	Série
DIMENSÃO E SUPORTE	1 cap.
ÂMBITO E CONTEÚDO	Cx. 198, cap. 11 Jun. 1966/Set. 1978

Exposições, reclamações e abaixo-assinados

CÓDIGO DE REFERÊNCIA	PT-ARM-IPC/B/22
TÍTULO	Exposições, reclamações e abaixo-assinados
DATAS	1966/1986
NÍVEL DE DESCRIÇÃO	Série
DIMENSÃO E SUPORTE	2 cap.
ÂMBITO E CONTEÚDO	Cx. 200, cap. 2 Jul. 1966/Ago. 1974 Cx. 200, cap. 3 Abr. 1971/Ago. 1986
NOTAS	O doc. 200-2 inclui ainda documentos relativos à aquisição e expedição de suínos e bovinos.

Correspondência trocada com a Secção do Funchal da Junta Central das Casas dos Pescadores

CÓDIGO DE REFERÊNCIA	PT-ARM-IPC/B/23
TÍTULO	Correspondência trocada com a Secção do Funchal da Junta Central das Casas dos Pescadores
DATAS	1966/1971
NÍVEL DE DESCRIÇÃO	Série
DIMENSÃO E SUPORTE	1 cap.
ÂMBITO E CONTEÚDO	Cx. 200, cap. 4 Out. 1966/Set. 1971

Correspondência trocada com serviços pecuários dos Açores relativos à circulação e trânsito de bovinos importados

CÓDIGO DE REFERÊNCIA	PT-ARM-IPC/B/24
-----------------------------	-----------------

TÍTULO	Correspondência trocada com serviços pecuários dos Açores relativos à circulação e trânsito de bovinos importados	
DATAS	1966/1978	
NÍVEL DE DESCRIÇÃO	Série	
DIMENSÃO E SUPORTE	1 cap.	
ÂMBITO E CONTEÚDO	Cx. 200, cap. 5	Nov. 1966/Mar. 1978

Correspondência trocada com a Sub-Inspeção do Funchal da Polícia Judiciária

CÓDIGO DE REFERÊNCIA	PT-ARM-IPC/B/25	
TÍTULO	Correspondência trocada com a Sub-Inspeção do Funchal da Polícia Judiciária	
DATAS	1966/1991	
NÍVEL DE DESCRIÇÃO	Série	
DIMENSÃO E SUPORTE	1 cap.	
ÂMBITO E CONTEÚDO	Cx. 200, cap. 6	1966/1991

Correspondência trocada com instituições bancárias

CÓDIGO DE REFERÊNCIA	PT-ARM-IPC/B/26	
TÍTULO	Correspondência trocada com instituições bancárias	
DATAS	1967/1998	
NÍVEL DE DESCRIÇÃO	Série	
DIMENSÃO E SUPORTE	1 cap.	
ÂMBITO E CONTEÚDO	Cx. 200, cap. 7	Mar. 1967/Set. 1998

Correspondência trocada com tribunais judiciais

CÓDIGO DE REFERÊNCIA	PT-ARM-IPC/B/27	
TÍTULO	Correspondência trocada com tribunais judiciais	
DATAS	1967/1988	
NÍVEL DE DESCRIÇÃO	Série	
DIMENSÃO E SUPORTE	2 cap.	
ÂMBITO E CONTEÚDO	Cx. 200, cap. 8	Mai. 1967/Mai. 1988
	Cx. 200, cap. 9	Fev. 1990/Jun. 1991

CONDIÇÕES DE ACESSO

Comunicação parcial ou diferida. Comunicação total em Maio de 1966.

Correspondência trocada com a Direção-Geral dos Serviços Pecuários relativa à importação de animais do estrangeiro

CÓDIGO DE REFERÊNCIA	PT-ARM-IPC/B/28
TÍTULO	Correspondência trocada com a Direção-Geral dos Serviços Pecuários relativa à importação de animais do estrangeiro
DATAS	1967/1975
NÍVEL DE DESCRIÇÃO	Série
DIMENSÃO E SUPORTE	1 cap.
ÂMBITO E CONTEÚDO	Cx. 200, cap. 10 Jul. 1967/Ago. 1975

Correspondência relativa à importação de psitacídeos

CÓDIGO DE REFERÊNCIA	PT-ARM-IPC/B/29
TÍTULO	Correspondência relativa à importação de psitacídeos
DATAS	1967/1998
NÍVEL DE DESCRIÇÃO	Série
DIMENSÃO E SUPORTE	1 cap.
ÂMBITO E CONTEÚDO	Cx. 201, cap. 1 Jul. 1967/Abr. 1998

Correspondência relativa a partidos veterinários municipais

CÓDIGO DE REFERÊNCIA	PT-ARM-IPC/B/30
TÍTULO	Correspondência relativa a partidos veterinários municipais
DATAS	1967/1969
NÍVEL DE DESCRIÇÃO	Série
DIMENSÃO E SUPORTE	1 cap.
ÂMBITO E CONTEÚDO	Cx. 201, cap. 2 Set. 1967/Jun. 1969
NOTAS	A correspondência é trocada com câmaras municipais, Presidência da Junta Geral e Direção-Geral dos Serviços Pecuários.

Correspondência trocada com o Comando Distrital do Funchal/Comando Regional da Madeira da PSP

CÓDIGO DE REFERÊNCIA	PT-ARM-IPC/B/31
TÍTULO	Correspondência trocada com o Comando Distrital do Funchal/Comando Regional da Madeira da PSP
DATAS	1967/1997
NÍVEL DE DESCRIÇÃO	Série
DIMENSÃO E SUPORTE	1 cap.
ÂMBITO E CONTEÚDO	Cx. 201, cap. 3 Dez. 1967/Fev. 1997

Correspondência trocada com a Guarda Fiscal/Brigada Fiscal da GNR

CÓDIGO DE REFERÊNCIA	PT-ARM-IPC/B/32
TÍTULO	Correspondência trocada com a Guarda Fiscal/Brigada Fiscal da GNR
DATAS	1968/1999
NÍVEL DE DESCRIÇÃO	Série
DIMENSÃO E SUPORTE	1 cap.
ÂMBITO E CONTEÚDO	Cx. 201, cap. 4 Jun. 1968/Jun. 1999

Correspondência trocada com o Instituto Nacional de Estatística

CÓDIGO DE REFERÊNCIA	PT-ARM-IPC/B/33
TÍTULO	Correspondência trocada com o Instituto Nacional de Estatística
DATAS	1969/1980
NÍVEL DE DESCRIÇÃO	Série
DIMENSÃO E SUPORTE	1 cap.
ÂMBITO E CONTEÚDO	Cx. 201, cap. 5 Fev. 1969/Jul. 1980

Correspondência trocada com a Delegação no Funchal da Inspeção-Geral dos Produtos Agrícolas e Industriais

CÓDIGO DE REFERÊNCIA	PT-ARM-IPC/B/34
TÍTULO	Correspondência trocada com a Delegação no Funchal da Inspeção-Geral dos Produtos Agrícolas e Industriais
DATAS	1969/1974

NÍVEL DE DESCRIÇÃO	Série	
DIMENSÃO E SUPORTE	1 cap.	
ÂMBITO E CONTEÚDO	Cx. 201, cap. 6	Fev. 1969/Jan. 1974

Correspondência relativa a matadouros

CÓDIGO DE REFERÊNCIA	PT-ARM-IPC/B/35	
TÍTULO	Correspondência relativa a matadouros	
DATAS	1969/1985	
NÍVEL DE DESCRIÇÃO	Série	
DIMENSÃO E SUPORTE	1 cap.	
ÂMBITO E CONTEÚDO	Cx. 201, cap. 7	Fev. 1969/Nov. 1985

Correspondência trocada com o Governo Civil do Distrito Autónomo do Funchal

CÓDIGO DE REFERÊNCIA	PT-ARM-IPC/B/36	
TÍTULO	Correspondência trocada com o Governo Civil do Distrito Autónomo do Funchal	
DATAS	1969/1977	
NÍVEL DE DESCRIÇÃO	Série	
DIMENSÃO E SUPORTE	1 cap.	
ÂMBITO E CONTEÚDO	Cx. 201, cap. 8	Jul. 1969/Dez. 1977

Correspondência relativa à imposição de limitações à entrada de símios no território do continente e de animais exóticos na ilha da Madeira

CÓDIGO DE REFERÊNCIA	PT-ARM-IPC/B/37	
TÍTULO	Correspondência relativa à imposição de limitações à entrada de símios no território do continente e de animais exóticos na ilha da Madeira	
DATAS	1969/1998	
NÍVEL DE DESCRIÇÃO	Série	
DIMENSÃO E SUPORTE	1 cap.	
ÂMBITO E CONTEÚDO	Cx. 201, cap. 9	Jul. 1969/Nov. 1998

Correspondência relativa ao Programa de Promoção Social Comunitária para o Distrito do Funchal

CÓDIGO DE REFERÊNCIA	PT-ARM-IPC/B/38
TÍTULO	Correspondência relativa ao Programa de Promoção Social Comunitária para o Distrito do Funchal
DATAS	1970/1971
NÍVEL DE DESCRIÇÃO	Série
DIMENSÃO E SUPORTE	1 cap.
ÂMBITO E CONTEÚDO	Inclui relatório referente ao Programa de Promoção Social Comunitária para o Distrito do Funchal (ano de 1969). Cx. 201, cap. 10 Jan. 1970/Out. 1971

Correspondência expedida para os postos de inseminação artificial

CÓDIGO DE REFERÊNCIA	PT-ARM-IPC/B/39
TÍTULO	Correspondência expedida para os postos de inseminação artificial
DATAS	1970/1975
NÍVEL DE DESCRIÇÃO	Série
DIMENSÃO E SUPORTE	1 cap.
ÂMBITO E CONTEÚDO	Inclui notas de serviço e ordens de serviço. Cx. 201, cap. 11 Jan. 1970/Nov. 1975

Correspondência trocada com a Delegação de Turismo da Madeira/Secretaria Regional de Turismo

CÓDIGO DE REFERÊNCIA	PT-ARM-IPC/B/40
TÍTULO	Correspondência trocada com a Delegação de Turismo da Madeira/Secretaria Regional de Turismo
DATAS	1970/1992
NÍVEL DE DESCRIÇÃO	Série
DIMENSÃO E SUPORTE	1 cap.
ÂMBITO E CONTEÚDO	Cx. 201, cap. 12 Jan. 1970/Out. 1992

Correspondência trocada com a Escola Prática de Agricultura D. Dinis

CÓDIGO DE REFERÊNCIA	PT-ARM-IPC/B/41
-----------------------------	-----------------

TÍTULO	Correspondência trocada com a Escola Prática de Agricultura D. Dinis	
DATAS	1970/1976	
NÍVEL DE DESCRIÇÃO	Série	
DIMENSÃO E SUPORTE	1 cap.	
ÂMBITO E CONTEÚDO	Cx. 202, cap. 1	Ago. 1970/Out. 1976

Correspondência trocada com a Comissão de Planeamento da Região da Madeira

CÓDIGO DE REFERÊNCIA	PT-ARM-IPC/B/42	
TÍTULO	Correspondência trocada com a Comissão de Planeamento da Região da Madeira	
DATAS	1971/1975	
NÍVEL DE DESCRIÇÃO	Série	
DIMENSÃO E SUPORTE	1 cap.	
ÂMBITO E CONTEÚDO	Inclui relatório referente à problemática da avicultura na Madeira Cx. 202, cap. 2 Mar. 1971/Nov. 1975	

Correspondência trocada com a Direção-Geral do Laboratório de Física e Engenharia Nucleares relativa à remessa de amostras de leite para determinação do seu teor de radioatividade

CÓDIGO DE REFERÊNCIA	PT-ARM-IPC/B/43	
TÍTULO	Correspondência trocada com a Direção-Geral do Laboratório de Física e Engenharia Nucleares relativa à remessa de amostras de leite para determinação do seu teor de radioatividade	
DATAS	1971/1984	
NÍVEL DE DESCRIÇÃO	Série	
DIMENSÃO E SUPORTE	1 cap.	
ÂMBITO E CONTEÚDO	Cx. 202, cap. 3	Abr. 1971/Jun. 1984
NOTAS	A correspondência é depois trocada com a entidade sucedânea do Laboratório de Física e Engenharia Nucleares: o Laboratório Nacional de Engenharia e Tecnologia Industrial.	

Correspondência trocada com embaixadas e consulados

CÓDIGO DE REFERÊNCIA	PT-ARM-IPC/B/44	
TÍTULO	Correspondência trocada com embaixadas e consulados	
DATAS	1972/1995	
NÍVEL DE DESCRIÇÃO	Série	

DIMENSÃO E SUPORTE	1 cap.
ÂMBITO E CONTEÚDO	Cx. 202, cap. 4 Jan. 1972/Out. 1995

Correspondência trocada com a Delegação da Madeira da Comissão Coordenadora e Orientadora da Reconversão Agrária

CÓDIGO DE REFERÊNCIA	PT-ARM-IPC/B/45
TÍTULO	Correspondência trocada com a Delegação da Madeira da Comissão Coordenadora e Orientadora da Reconversão Agrária
DATAS	1973
NÍVEL DE DESCRIÇÃO	Série
DIMENSÃO E SUPORTE	1 cap.
ÂMBITO E CONTEÚDO	Contém apenas despacho da Secretaria de Estado da Agricultura e ofícios relativos à remessa do mesmo. Cx. 202, cap. 5 Set. 1973

Caderno de reivindicações da população da freguesia de São Jorge reunida em assembleia-geral

CÓDIGO DE REFERÊNCIA	PT-ARM-IPC/B/46
TÍTULO	Caderno de reivindicações da população da freguesia de São Jorge reunida em assembleia-geral
DATAS	1974
NÍVEL DE DESCRIÇÃO	Série
DIMENSÃO E SUPORTE	1 cap.
ÂMBITO E CONTEÚDO	Inclui informação remetida ao presidente da Comissão Executiva da Junta Geral respeitante às matérias constantes do caderno de reivindicações que concernem às funções da Intendência de Pecuária. Cx. 28, cap. 4 Jul. 1974

Correspondência trocada com a Comissão Dinamizadora Regional da Madeira

CÓDIGO DE REFERÊNCIA	PT-ARM-IPC/B/47
TÍTULO	Correspondência trocada com a Comissão Dinamizadora Regional da Madeira
DATAS	1975
NÍVEL DE DESCRIÇÃO	Série
DIMENSÃO E SUPORTE	1 cap.
ÂMBITO E CONTEÚDO	Cx. 202, cap. 7 Mar. 1975/Abr. 1975

Correspondência trocada com a Estação de Fomento Pecuário do Algarve

CÓDIGO DE REFERÊNCIA	PT-ARM-IPC/B/48
TÍTULO	Correspondência trocada com a Estação de Fomento Pecuário do Algarve
DATAS	1975
NÍVEL DE DESCRIÇÃO	Série
DIMENSÃO E SUPORTE	1 cap.
ÂMBITO E CONTEÚDO	Inclui apenas quatro ofícios. Cx. 202, cap. 8 Mar. 1975/Ago. 1975

Requerimentos de autorização de entrada de canídeos, felinos e outros animais de companhia

CÓDIGO DE REFERÊNCIA	PT-ARM-IPC/B/49
TÍTULO	Requerimentos de autorização de entrada de canídeos, felinos e outros animais de companhia
DATAS	1975/1979
NÍVEL DE DESCRIÇÃO	Série
DIMENSÃO E SUPORTE	1 cap.
ÂMBITO E CONTEÚDO	Cx. 202, cap. 9 Jun. 1975/Nov. 1979

Relatório de operações remetido pela Cooperativa Copmadeira

CÓDIGO DE REFERÊNCIA	PT-ARM-IPC/B/50
TÍTULO	Relatório de operações remetido pela Cooperativa Copmadeira
DATAS	1975
NÍVEL DE DESCRIÇÃO	Série
DIMENSÃO E SUPORTE	1 cap.
ÂMBITO E CONTEÚDO	O relatório, remetido por nota de serviço da Junta de Planeamento da Madeira, reporta-se à "Operação Semilha Nova-1", realizada pela COPMADEIRA no concelho de Câmara de Lobos, no âmbito da concretização da "ligação POVO/MFA" neste concelho. Cx. 202, cap. 10 Jul. 1975

Correspondência trocada com a Comissão Reguladora do Comércio do Bacalhau

CÓDIGO DE REFERÊNCIA	PT-ARM-IPC/B/51
TÍTULO	Correspondência trocada com a Comissão Reguladora do Comércio do Bacalhau
DATAS	1975/1987
NÍVEL DE DESCRIÇÃO	Série
DIMENSÃO E SUPORTE	1 cap.
ÂMBITO E CONTEÚDO	Cx. 202, cap. 11 Set. 1975/Abr. 1987

Correspondência expedida para o Serviço de Coordenação Económica da Junta Geral

CÓDIGO DE REFERÊNCIA	PT-ARM-IPC/B/52
TÍTULO	Correspondência expedida para o Serviço de Coordenação Económica da Junta Geral
DATAS	1975/1976
NÍVEL DE DESCRIÇÃO	Série
DIMENSÃO E SUPORTE	1 cap.
ÂMBITO E CONTEÚDO	Contém apenas um ofício. Inclui regulamento do Serviço de Planeamento Regional e Coordenação Económica. Cx. 202, cap. 12 Dez. 1975/Jan. 1976

Folhas de divulgação estatística (agricultura, pecuária e pesca) remetidas pela delegação no Funchal do INE

CÓDIGO DE REFERÊNCIA	PT-ARM-IPC/B/53
TÍTULO	Folhas de divulgação estatística (agricultura, pecuária e pesca) remetidas pela delegação no Funchal do INE
DATAS	1976/1979
NÍVEL DE DESCRIÇÃO	Série
DIMENSÃO E SUPORTE	1 cap.
ÂMBITO E CONTEÚDO	Cx. 202, cap. 13 Fev. 1976/Abr. 1979

RECURSOS HUMANOS

CÓDIGO DE REFERÊNCIA PT-ARM-IPC/C

TÍTULO Recursos humanos

DATAS 1923/2007

NÍVEL DE DESCRIÇÃO Secção

DIMENSÃO E SUPORTE 3 cx., 2 cap.

ÂMBITO E CONTEÚDO

Documentos relativos aos recursos humanos do organismo. Destaca-se, pelo peso relativo do seu volume documental no contexto da secção, a série C/2 *Processos individuais de funcionários*. A clara maioria da documentação (81.1%) concentra-se nas décadas de sessenta a oitenta. A secção tem uma expressão marginal (2.4%) na totalidade do volume documental do fundo.

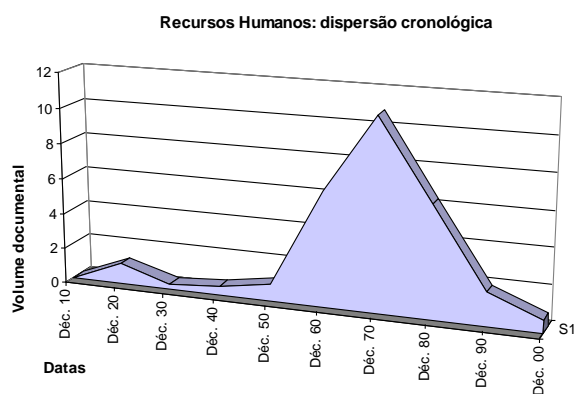

Notas mensais de assiduidade

CÓDIGO DE REFERÊNCIA PT-ARM-IPC/C/1

TÍTULO Notas mensais de assiduidade

DATAS 1923/1927

NÍVEL DE DESCRIÇÃO Série

DIMENSÃO E SUPORTE 1 cap.

ÂMBITO E CONTEÚDO Cx. 56, cap. 6 Out. 1923/Dez. 1927

NOTAS Inclui, para o ano de 1927, boletins mensais dos trabalhos executados.

Processos individuais de funcionários

CÓDIGO DE REFERÊNCIA	PT-ARM-IPC/C/2	
TÍTULO	Processos individuais de funcionários	
DATAS	1937/2007	
NÍVEL DE DESCRIÇÃO	Série	
DIMENSÃO E SUPORTE	20 cap.	
ÂMBITO E CONTEÚDO	Cx. 203, cap. 1	1937/1981
	Cx. 203, cap. 2	1938/1991
	Cx. 203, cap. 3	1948/1981
	Cx. 203, cap. 4	1952/1990
	Cx. 203, cap. 5	1955/1987
	Cx. 203, cap. 6	1960/1976
	Cx. 204, cap. 13	1964/1975
	Cx. 203, cap. 7	1964/2007
	Cx. 204, cap. 1	1966/1975
	Cx. 204, cap. 2	1969
	Cx. 204, cap. 3	1969/1981
	Cx. 204, cap. 4	1969/1986
	Cx. 204, cap. 5	1969/1987
	Cx. 204, cap. 6	1972/1973
	Cx. 204, cap. 7	1972/1986
	Cx. 204, cap. 8	1973/2004
	Cx. 204, cap. 9	1973/2006
	Cx. 204, cap. 10	1975/1990
	Cx. 204, cap. 11	1976/1985
	Cx. 204, cap. 12	1978/1979

Documentos diversos no âmbito da administração de pessoal e recursos humanos

CÓDIGO DE REFERÊNCIA	PT-ARM-IPC/C/3	
TÍTULO	Documentos diversos no âmbito da administração de pessoal e recursos humanos	
DATAS	1966/1986	
NÍVEL DE DESCRIÇÃO	Série	
DIMENSÃO E SUPORTE	4 cap.	
ÂMBITO E CONTEÚDO	Cx. 205, cap. 1	Jan. 1966/Jan. 1974
	Cx. 205, cap. 2	Fev. 1967/Out. 1986
	Cx. 205, cap. 3	Mar. 1974/Dez. 1980
	Cx. 205, cap. 4	Fev. 1977/Set. 1982

Documentos relativos ao pessoal do quadro permanente

CÓDIGO DE REFERÊNCIA	PT-ARM-IPC/C/4	
TÍTULO	Documentos relativos ao pessoal do quadro permanente	
DATAS	1967/1991	

NÍVEL DE DESCRIÇÃO	Série
DIMENSÃO E SUPORTE	1 cap.
ÂMBITO E CONTEÚDO	Inclui, entre outros, mapas de pessoal e listas de antiguidade. Cx. 205, cap. 5 Fev. 1967/Abr. 1991

Documentos relativos a acidentes de trabalho

CÓDIGO DE REFERÊNCIA	PT-ARM-IPC/C/5
TÍTULO	Documentos relativos a acidentes de trabalho
DATAS	1968/1994
NÍVEL DE DESCRIÇÃO	Série
DIMENSÃO E SUPORTE	1 cap.
ÂMBITO E CONTEÚDO	Cx. 205, cap. 6 Dez. 1968/Set. 1994

Documentos relativos à inscrição de funcionários nos Serviços Sociais da PSP

CÓDIGO DE REFERÊNCIA	PT-ARM-IPC/C/6
TÍTULO	Documentos relativos à inscrição de funcionários nos Serviços Sociais da PSP
DATAS	1969/1977
NÍVEL DE DESCRIÇÃO	Série
DIMENSÃO E SUPORTE	1 cap.
ÂMBITO E CONTEÚDO	Cx. 205, cap. 7 Jan. 1969/Jan. 1977

Relações de pessoal da Estação de Fomento Pecuário

CÓDIGO DE REFERÊNCIA	PT-ARM-IPC/C/7
TÍTULO	Relações de pessoal da Estação de Fomento Pecuário
DATAS	1975/1988
NÍVEL DE DESCRIÇÃO	Série
DIMENSÃO E SUPORTE	1 cap.
ÂMBITO E CONTEÚDO	Cx. 56, cap. 7 1975/1988

RECURSOS FINANCEIROS

CÓDIGO DE REFERÊNCIA	PT-ARM-IPC/D
TÍTULO	Recursos financeiros
DATAS	1920/1984
NÍVEL DE DESCRIÇÃO	Secção
DIMENSÃO E SUPORTE	2 cx., 18 liv., 5 cap.

ÂMBITO E CONTEÚDO Documentos relativos ao controlo dos recursos financeiros do organismo, ao registo da receita e da despesa e ao processamento da despesa. A secção apresenta lacunas evidentes, razão imediata para a sua expressão diminuta (3.4%) na totalidade do volume documental do fundo — a que, não obstante, não é alheio o facto de se ter procedido a eliminações importantes, nomeadamente na série D/1 *Folhas de vencimentos e de ajudas de custo*. A maior parte da documentação (56.1%) concentra-se nas décadas de trinta e setenta.

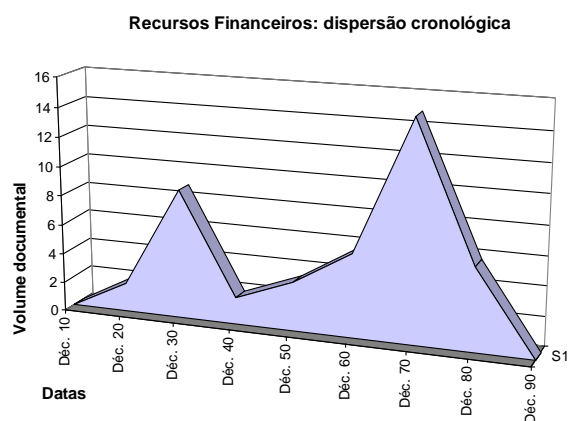

Folhas de vencimentos e de ajudas de custo

CÓDIGO DE REFERÊNCIA	PT-ARM-IPC/D/1
TÍTULO	Folhas de vencimentos e de ajudas de custo
DATAS	1920/1970
NÍVEL DE DESCRIÇÃO	Série
DIMENSÃO E SUPORTE	13 doc.
ÂMBITO E CONTEÚDO	Cx. 206, doc. 1 1920/1923 Cx. 206, doc. 2 1929 Cx. 206, doc. 3 1930 Cx. 206, doc. 4 1931 Cx. 206, doc. 5 1932

Cx. 206, doc. 6	1933
Cx. 206, doc. 7	1934
Cx. 206, doc. 8	1934
Cx. 206, doc. 9	1935
Cx. 207, doc. 1	1936
Cx. 207, doc. 2	1940
Cx. 207, doc. 3	1968
Cx. 207, doc. 4	1970

AVALIAÇÃO, SELEÇÃO E ELIMINAÇÃO

Procedeu-se à eliminação de espécies documentais duplicadas na série *Processos de despesa* (fundo da Secretaria da Junta Geral do Distrito Autónomo do Funchal).

UNIDADES DE DESCRIÇÃO RELACIONADAS

Portugal, Arquivo Regional da Madeira, Secretaria da Junta Geral do Distrito Autónomo do Funchal, D.B.1 Processos de despesa.

Contas correntes afetas ao licenciamento da produção e venda de produtos de origem animal

CÓDIGO DE REFERÊNCIA	PT-ARM-IPC/D/2
TÍTULO	Contas correntes afetas ao licenciamento da produção e venda de produtos de origem animal
DATAS	1937/1940
NÍVEL DE DESCRIÇÃO	Série
DIMENSÃO E SUPORTE	1 liv.
ÂMBITO E CONTEÚDO	Liv. 61 Jan. 1937/Dez. 1940
CONDIÇÕES DE ACESSO	Liv. 61: comunicação parcial ou diferida.

Contas correntes

CÓDIGO DE REFERÊNCIA	PT-ARM-IPC/D/3
TÍTULO	Contas correntes
DATAS	1937/1961
NÍVEL DE DESCRIÇÃO	Série
DIMENSÃO E SUPORTE	2 liv.
ÂMBITO E CONTEÚDO	Liv. 59 Jan. 1937/Dez. 1956 Liv. 60 Jan. 1957/Dez. 1961
CONDIÇÕES DE ACESSO	Liv. 59, 60: comunicação parcial ou diferida.

Registo da receita cobrada

CÓDIGO DE REFERÊNCIA	PT-ARM-IPC/D/4	
TÍTULO	Registo da receita cobrada	
DATAS	1952/1971	
NÍVEL DE DESCRIÇÃO	Série	
DIMENSÃO E SUPORTE	5 liv.	
ÂMBITO E CONTEÚDO	Liv. 62	1952/1954
	Liv. 63	1954/1957
	Liv. 64	1957/1961
	Liv. 65	1961/1967
	Liv. 66	1967/1971
CONDIÇÕES DE ACESSO	Liv. 63, 64, 65: comunicação parcial ou diferida.	
NOTAS	O liv. 65 inclui vários documentos apensos e avulsos, nomeadamente resumos da receita anual cobrada entre os anos de 1961 e 1966.	

Registo de taxas de profilaxia

CÓDIGO DE REFERÊNCIA	PT-ARM-IPC/D/5	
TÍTULO	Registo de taxas de profilaxia	
DATAS	1953/1955	
NÍVEL DE DESCRIÇÃO	Série	
DIMENSÃO E SUPORTE	1 liv.	
ÂMBITO E CONTEÚDO	Liv. 67	Jun. 1953/Set. 1955
CONDIÇÕES DE ACESSO	Liv. 67: comunicação parcial ou diferida.	

Pedidos de autorização de aquisições remetidos à Comissão Executiva da Junta Geral

CÓDIGO DE REFERÊNCIA	PT-ARM-IPC/D/6	
TÍTULO	Pedidos de autorização de aquisições remetidos à Comissão Executiva da Junta Geral	
DATAS	1965/1976	
NÍVEL DE DESCRIÇÃO	Série	
DIMENSÃO E SUPORTE	1 cap.	
ÂMBITO E CONTEÚDO	Cx. 207, cap. 5	Out. 1965/Nov. 1976

Registo de taxas de exploração pecuária

CÓDIGO DE REFERÊNCIA	PT-ARM-IPC/D/7	
TÍTULO	Registo de taxas de exploração pecuária	
DATAS	1966/1980	
NÍVEL DE DESCRIÇÃO	Série	
DIMENSÃO E SUPORTE	2 liv.	
ÂMBITO E CONTEÚDO	Liv. 68	Jul. 1966/Ago. 1980
	Liv. 69	Ago. 1968/Abr. 1980
CONDIÇÕES DE ACESSO	Liv. 68: comunicação parcial ou diferida.	

Processos de aquisição de material e equipamento para o Posto Zootécnico/Estação de Fomento Pecuário

CÓDIGO DE REFERÊNCIA	PT-ARM-IPC/D/8	
TÍTULO	Processos de aquisição de material e equipamento para o Posto Zootécnico/Estação de Fomento Pecuário	
DATAS	1967/1980	
NÍVEL DE DESCRIÇÃO	Série	
DIMENSÃO E SUPORTE	5 cap.	
ÂMBITO E CONTEÚDO	Cx. 207, cap. 6	Set. 1967/Jul. 1978
	Cx. 207, cap. 7	Ago. 1976/Out. 1979
	Cx. 207, cap. 8	Jan. 1973/Jul. 1974
	Cx. 207, cap. 9	Jan. 1975/Nov. 1975
	Cx. 236, cap. 5	1979/1980

Guias de entrega de taxas da campanha de sanidade pecuária

CÓDIGO DE REFERÊNCIA	PT-ARM-IPC/D/9	
TÍTULO	Guias de entrega de taxas da campanha de sanidade pecuária	
DATAS	1968/1977	
NÍVEL DE DESCRIÇÃO	Série	
DIMENSÃO E SUPORTE	2 cap.	
ÂMBITO E CONTEÚDO	Cx. 56, cap. 8	1968/1977
	Cx. 56, cap. 9	1975

Correspondência recebida da TAP relativa à liquidação de cartas de porte referentes à importação de sémen bovino

CÓDIGO DE REFERÊNCIA	PT-ARM-IPC/D/10
TÍTULO	Correspondência recebida da TAP relativa à liquidação de cartas de porte referentes à importação de sémen bovino
DATAS	1970/1979
NÍVEL DE DESCRIÇÃO	Série
DIMENSÃO E SUPORTE	1 cap.
ÂMBITO E CONTEÚDO	Cx. 207, cap. 10 Jul. 1970/Mar. 1979

Registo de processos de despesa

CÓDIGO DE REFERÊNCIA	PT-ARM-IPC/D/11
TÍTULO	Registo de processos de despesa
DATAS	1972/1983
NÍVEL DE DESCRIÇÃO	Série
DIMENSÃO E SUPORTE	3 liv.
ÂMBITO E CONTEÚDO	Liv. 70 Jan. 1972/Nov. 1976 Liv. 71 Nov. 1976/Mar. 1980 Liv. 72 Mar. 1980/Out. 1983

Documentos relativos a aquisição de publicações e materiais diversos

CÓDIGO DE REFERÊNCIA	PT-ARM-IPC/D/12
TÍTULO	Documentos relativos a aquisição de publicações e materiais diversos
DATAS	1972/1980
NÍVEL DE DESCRIÇÃO	Série
DIMENSÃO E SUPORTE	1 cap.
ÂMBITO E CONTEÚDO	Cx. 207, cap. 11 Dez. 1972/Nov. 1980

Documentos relativos a adjudicações de fornecimentos para o Posto Zootécnico/Estação de Fomento Pecuário

CÓDIGO DE REFERÊNCIA	PT-ARM-IPC/D/13
-----------------------------	-----------------

TÍTULO	Documentos relativos a adjudicações de fornecimentos para o Posto Zootécnico/Estação de Fomento Pecuário	
DATAS	1973/1982	
NÍVEL DE DESCRIÇÃO	Série	
DIMENSÃO E SUPORTE	2 cap.	
ÂMBITO E CONTEÚDO	Inclui adjudicações de fornecimento de animais, rações, alimentos compostos e de aleitamento, entre outros.	
	Cx. 208, cap. 1	Jan. 1973/Out. 1982
	Cx. 208, cap. 2	Jul. 1975/Mar. 1980

Registo de faturas

CÓDIGO DE REFERÊNCIA	PT-ARM-IPC/D/14	
TÍTULO	Registo de faturas	
DATAS	1973/1984	
NÍVEL DE DESCRIÇÃO	Série	
DIMENSÃO E SUPORTE	4 liv.	
ÂMBITO E CONTEÚDO	Liv. 73	Mai. 1973/Out. 1977
	Liv. 74	Out. 1977/Nov. 1979
	Liv. 75	Nov. 1979/Mar. 1983
	Liv. 76	Mar. 1983/Set. 1984

RECURSOS PATRIMONIAIS

CÓDIGO DE REFERÊNCIA	PT-ARM-IPC/E
TÍTULO	Recursos patrimoniais
DATAS	1953/1979
NÍVEL DE DESCRIÇÃO	Secção
DIMENSÃO E SUPORTE	13 liv., 5 cap.
ÂMBITO E CONTEÚDO	Documentos relativos ao controlo, registo e inventariação do património (quase exclusivamente do património móvel, incluindo equipamento e utensílios) da Intendência de Pecuária e serviços dependentes, nomeadamente Posto Zootécnico/Estação de Fomento Pecuário e postos de inseminação artificial. A quase totalidade do volume documental da secção (95.1%) concentra-se nas décadas de sessenta e setenta. A secção tem uma expressão marginal (1.4%) na totalidade do volume documental do fundo.

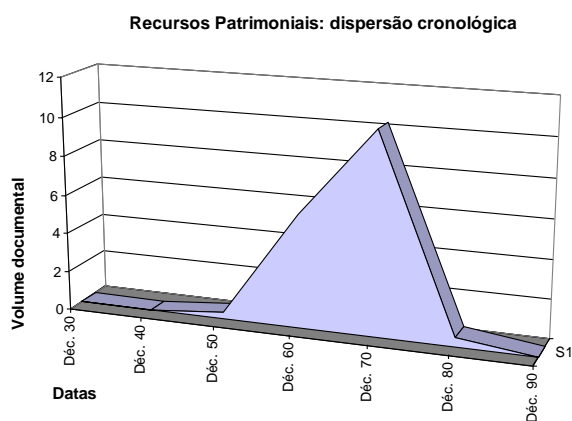

Inventário de bens móveis da Intendência de Pecuária

CÓDIGO DE REFERÊNCIA	PT-ARM-IPC/E/1
TÍTULO	Inventário de bens móveis da Intendência de Pecuária
DATAS	1953/1979
NÍVEL DE DESCRIÇÃO	Série
DIMENSÃO E SUPORTE	4 liv.
ÂMBITO E CONTEÚDO	Liv. 77 1953/1979 Liv. 78 1963/1976 Liv. 79 1963/1976 Liv. 80 1963/1976

NOTAS

O liv. 77 diz exclusivamente respeito a material bibliográfico; os restantes livros encontram-se organizados alfabeticamente.

Inventários de bens móveis e material do Posto Zootécnico/Estação de Fomento Pecuário

CÓDIGO DE REFERÊNCIA	PT-ARM-IPC/E/2	
TÍTULO	Inventários de bens móveis e material do Posto Zootécnico/Estação de Fomento Pecuário	
DATAS	1963/1977	
NÍVEL DE DESCRIÇÃO	Série	
DIMENSÃO E SUPORTE	2 liv.	
ÂMBITO E CONTEÚDO	Liv. 81	1963/1976
	Liv. 82	1973/1977

Inventários de bens móveis de postos de inseminação artificial

CÓDIGO DE REFERÊNCIA	PT-ARM-IPC/E/3		
TÍTULO	Inventários de bens móveis de postos de inseminação artificial		
DATAS	1963/1972		
NÍVEL DE DESCRIÇÃO	Série		
DIMENSÃO E SUPORTE	7 liv.		
ÂMBITO E CONTEÚDO	Liv. 83	1963/1972	Posto de inseminação artificial do Porto Moniz
	Liv. 84	1963/1972	Posto de inseminação artificial do Santo da Serra
	Liv. 85	1963/1969	Posto de inseminação artificial de Santana
	Liv. 86	1963/1972	Posto de inseminação artificial de São Jorge
	Liv. 87	1963/1973	Posto de inseminação artificial dos Canhas
	Liv. 88	1964/1972	Posto de inseminação artificial de São Vicente
	Liv. 89	1964/1972	Posto de inseminação artificial da Calheta
CONDIÇÕES DE ACESSO	Liv. 85: comunicação parcial ou diferida.		

Documentos relativos à instalação do Laboratório Regional de Veterinária no edifício da SPAD

CÓDIGO DE REFERÊNCIA	PT-ARM-IPC/E/4		
TÍTULO	Documentos relativos à instalação do Laboratório Regional de Veterinária no edifício da SPAD		
DATAS	1976/1987		
NÍVEL DE DESCRIÇÃO	Série		
DIMENSÃO E SUPORTE	1 cap.		

Registo da distribuição por serviços dependentes de bens móveis, material e equipamento

CÓDIGO DE REFERÊNCIA	PT-ARM-IPC/E/5	
TÍTULO	Registo da distribuição por serviços dependentes de bens móveis, material e equipamento	
DATAS	1976/1979	
NÍVEL DE DESCRIÇÃO	Série	
DIMENSÃO E SUPORTE	3 cap.	
ÂMBITO E CONTEÚDO	Cx. 90, cap. 1	1976
	Cx. 90, cap. 2	1977
	Cx. 90, cap. 3	1979

Relações de material inventariado dos postos de inseminação artificial

CÓDIGO DE REFERÊNCIA	PT-ARM-IPC/E/6	
TÍTULO	Relações de material inventariado dos postos de inseminação artificial	
DATAS	S.d.	
NÍVEL DE DESCRIÇÃO	Série	
DIMENSÃO E SUPORTE	1 cap.	
ÂMBITO E CONTEÚDO	Cx. 90, cap. 4	S.d.

PRODUÇÃO E MELHORAMENTO ANIMAL

CÓDIGO DE REFERÊNCIA	PT-ARM-IPC/F
TÍTULO	Produção e melhoramento animal
DATAS	1935/1999
NÍVEL DE DESCRIÇÃO	Secção
DIMENSÃO E SUPORTE	15 cx., 2 liv., 2 mç., 25 cap.
ÂMBITO E CONTEÚDO	<p>Documentos produzidos no âmbito de atribuições em matéria de fomento pecuário e zootécnico, nomeadamente as que se enquadram nos art.ºs 19.º (n.º 1.º, 3.º, 4.º e 6.º) e 55.º (n.º 4.º a 7.º) do Estatuto dos Distritos Autónomos das Ilhas Adjacentes (Decreto-lei n.º 30.214, de 22 de Dezembro de 1939). A secção é predominantemente composta por documentos relativas ao incentivo, monitorização e regulamentação da produção e exploração pecuárias, ao controlo da importação de animais e produtos de origem animal no distrito, e à implementação e avaliação de técnicas e metodologias no âmbito da produção e reprodução animal (com destaque para a inseminação artificial bovina). Inclui uma subsecção relativa à Estação de Fomento Pecuário da Madeira (antigo Posto Zootécnico). 50.3% do volume documental da secção concentra-se na década de setenta — o que reflete em parte o peso da subsecção atrás referida no volume total da secção. A secção tem uma expressão de 9% no volume total do fundo.</p>

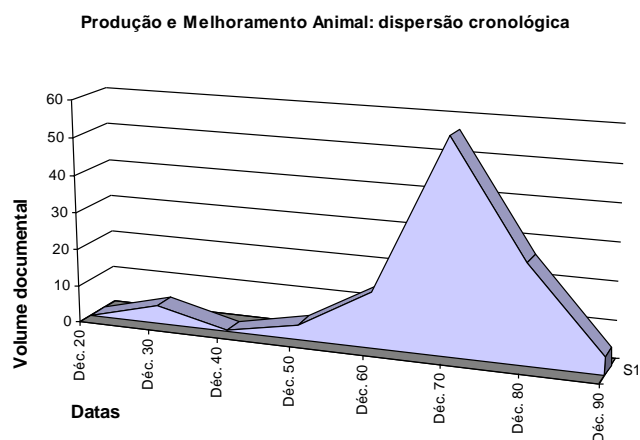

Manifestos de gado e animais de capoeira

CÓDIGO DE REFERÊNCIA	PT-ARM-IPC/F/1
TÍTULO	Manifestos de gado e animais de capoeira
DATAS	1935
NÍVEL DE DESCRIÇÃO	Série
DIMENSÃO E SUPORTE	5 cap.

ÂMBITO E CONTEÚDO	Cx. 90, cap. 5	Jan. 1935	Freguesia da Sé
	Cx. 91, cap. 1	Jan. 1935/Abr. 1935	Freguesias de São Vicente e Câmara de Lobos
	Cx. 91, cap. 2	Jan. 1935/Abr. 1935	Freguesia da Tabua
	Cx. 91, cap. 3	Jan. 1935/Fev. 1935	Freguesia do Estreito de Câmara de Lobos
	Cx. 91, cap. 4	Jan. 1935/Fev. 1935	Freguesia do Estreito de Câmara de Lobos
NOTAS	O doc. 91-1 contém, excecionalmente, manifestos respeitantes a outras freguesias para além das mencionadas.		

Registo de gado abatido para consumo público no distrito do Funchal

CÓDIGO DE REFERÊNCIA	PT-ARM-IPC/F/2		
TÍTULO	Mapas anuais do gado abatido para consumo público no distrito do Funchal		
DATAS	[1944]/1981		
NÍVEL DE DESCRIÇÃO	Série		
DIMENSÃO E SUPORTE	1 liv., 1 mç., 2 cap.		
ÂMBITO E CONTEÚDO	Liv. 92	[1944]/1964	
	Mç. 93	1965/1974	
	Cx. 96, cap. 7	[1966]	
	Cx. 215, cap. 4	Out. 1980/Nov. 1981	
CONDIÇÕES DE ACESSO	Liv. 92: comunicação parcial ou diferida.		
NOTAS	Os dados estatísticos são normalmente apresentados por concelho mas compreendem mapas referentes à totalidade do distrito. O doc. 97-7 contém registo do gado abatido para consumo público no distrito e concelho do Funchal entre os anos de 1944 e 1965. O doc. 215-4 inclui registo do gado abatido para consumo público no distrito do Funchal entre os anos de 1976 e 1980.		

Registo de atribuição de produtores aos postos de cobrição

CÓDIGO DE REFERÊNCIA	PT-ARM-IPC/F/3		
TÍTULO	Registo de atribuição de produtores aos postos de cobrição		
DATAS	[1952]		
NÍVEL DE DESCRIÇÃO	Série		
DIMENSÃO E SUPORTE	1 cap.		
ÂMBITO E CONTEÚDO	Cx. 91, cap. 5	[Jun. 1952]	

Estudos e relatórios no âmbito dos assuntos veterinários

CÓDIGO DE REFERÊNCIA	PT-ARM-IPC/F/4	
TÍTULO	Estudos e relatórios no âmbito dos assuntos veterinários	
DATAS	[1952]/1990	
NÍVEL DE DESCRIÇÃO	Série	
DIMENSÃO E SUPORTE	1 cx. 8 cap.	
ÂMBITO E CONTEÚDO	Cx. 91, cap. 6	[1952/1956]
	Cx. 239, cap. 4	1953/1978
	Cx. 208, cap. 6	Jan. 1966/Fev. 1966
	Cx. 209	Jan. 1975/Nov. 1986
	Cx. 210, cap. 1	Dez. 1975/Mar. 1976
	Cx. 239, cap. 1	Jan. 1977
	Cx. 239, cap. 2	Jul. 1977
	Cx. 237, cap. 8	1978/1990
	Cx. 91, cap. 7	Set. 1979
	Cx. 194, cap. 1	S.d.
NOTAS	Inclui, excepcionalmente, apontamentos e documentos de natureza didática.	

Arrolamento do gado bovino do distrito do Funchal

CÓDIGO DE REFERÊNCIA	PT-ARM-IPC/F/5	
TÍTULO	Arrolamento do gado bovino do distrito do Funchal	
DATAS	1953	
NÍVEL DE DESCRIÇÃO	Série	
DIMENSÃO E SUPORTE	1 mç.	
ÂMBITO E CONTEÚDO	Mç. 94	Abr. 1953

Processo de parecer relativo à construção de açougue e matadouro municipal na freguesia do Arco da Calheta

CÓDIGO DE REFERÊNCIA	PT-ARM-IPC/F/6	
TÍTULO	Processo de parecer relativo à construção de açougue e matadouro municipal na freguesia do Arco da Calheta	
DATAS	1958/1970	
NÍVEL DE DESCRIÇÃO	Série	
DIMENSÃO E SUPORTE	1 cap.	
ÂMBITO E CONTEÚDO	Inclui projeto de construção do matadouro.	
	Cx. 213, cap. 4	1958/1970

Documentos de natureza normativa em matéria de funcionamento de postos de cobrição e inseminação artificial

CÓDIGO DE REFERÊNCIA	PT-ARM-IPC/F/7
TÍTULO	Documentos de natureza normativa em matéria de funcionamento de postos de cobrição e inseminação artificial
DATAS	1959/1970
NÍVEL DE DESCRIÇÃO	Série
DIMENSÃO E SUPORTE	1 cap.
ÂMBITO E CONTEÚDO	Cx. 91, cap. 8 Jul. 1959/Out. 1970

Folhas de inscrição no Fundo de Previdência Pecuária

CÓDIGO DE REFERÊNCIA	PT-ARM-IPC/F/8
TÍTULO	Folhas de inscrição no Fundo de Previdência Pecuária
DATAS	1960/1985
NÍVEL DE DESCRIÇÃO	Série
DIMENSÃO E SUPORTE	4 cap.
ÂMBITO E CONTEÚDO	Identifica-se a data de inscrição, o nome do proprietário, o peso e a idade do bovino, e a data de abate. Cx. 91, cap. 9 1960/1980 Freguesia da Boaventura Cx. 91, cap. 10 1964/1985 Várias freguesias Cx. 95, cap. 1 1965/1980 Freguesia do Faial Cx. 95, cap. 2 1966/1980 Freguesia de Machico
NOTAS	As datas extremas identificadas reportam-se apenas à inscrição.

Documentos relativos à Feira do Gado do Porto Moniz

CÓDIGO DE REFERÊNCIA	PT-ARM-IPC/F/9
TÍTULO	Documentos relativos à Feira do Gado do Porto Moniz
DATAS	1963/1990
NÍVEL DE DESCRIÇÃO	Série
DIMENSÃO E SUPORTE	1 cx., 2 cap.
ÂMBITO E CONTEÚDO	Cx. 197, cap. 2 Jun. 1963/Ago. 1981 Cx. 193, cap. 5 1976/1985 Cx. 238 1981/1990

Documentos relativos à temática avícola

CÓDIGO DE REFERÊNCIA	PT-ARM-IPC/F/10	
TÍTULO	Documentos relativos à temática avícola	
DATAS	1963/1999	
NÍVEL DE DESCRIÇÃO	Série	
DIMENSÃO E SUPORTE	4 cap.	
ÂMBITO E CONTEÚDO	Cx. 210, cap. 2	Ago. 1963/Jul. 1979
	Cx. 211, cap. 1	Nov. 1967/Ago. 1998
	Cx. 208, cap. 4	1973/1999
	Cx. 215, cap. 3	Dez. 1975/Mai. 1976

Correspondência relativa a inseminação artificial bovina

CÓDIGO DE REFERÊNCIA	PT-ARM-IPC/F/11	
TÍTULO	Correspondência relativa a inseminação artificial bovina	
DATAS	1965/1981	
NÍVEL DE DESCRIÇÃO	Série	
DIMENSÃO E SUPORTE	1 cap.	
ÂMBITO E CONTEÚDO	Cx. 210, cap. 3	Jan. 1965/Dez. 1981

Requerimentos para autorização de importação de bovinos, aves e outras espécies animais

CÓDIGO DE REFERÊNCIA	PT-ARM-IPC/F/12	
TÍTULO	Requerimentos para autorização de importação de bovinos, aves e outras espécies animais	
DATAS	1965/1978	
NÍVEL DE DESCRIÇÃO	Série	
DIMENSÃO E SUPORTE	2 cap.	
ÂMBITO E CONTEÚDO	Inclui, entre outros, notas de serviço recebidas da Junta Geral comunicando o despacho dos requerimentos.	
	Cx. 210, cap. 4	Abr. 1965/Jun. 1978
	Cx. 210, cap. 5	Jan. 1969/Mai. 1978

Registo de contrastes lacto-manteigueiros

CÓDIGO DE REFERÊNCIA	PT-ARM-IPC/F/13
TÍTULO	Registo de contrastes lacto-manteigueiros
DATAS	1966
NÍVEL DE DESCRIÇÃO	Série
DIMENSÃO E SUPORTE	1 cap.
ÂMBITO E CONTEÚDO	Cx. 95, cap. 3 Jan. 1966/Ago. 1966

Registo geral da inseminação artificial

CÓDIGO DE REFERÊNCIA	PT-ARM-IPC/F/14
TÍTULO	Registo geral da inseminação artificial
DATAS	1966/1974
NÍVEL DE DESCRIÇÃO	Série
DIMENSÃO E SUPORTE	1 liv.
ÂMBITO E CONTEÚDO	Liv. 192 Abr. 1966/Dez. 1974
CONDIÇÕES DE ACESSO	Liv. 192: comunicação parcial ou diferida.

Movimento dos postos de inseminação artificial

CÓDIGO DE REFERÊNCIA	PT-ARM-IPC/F/15
TÍTULO	Movimento dos postos de inseminação artificial
DATAS	1966/1976
NÍVEL DE DESCRIÇÃO	Série
DIMENSÃO E SUPORTE	2 cap.
ÂMBITO E CONTEÚDO	Cx. 95, cap. 4 Abr. 1966/Abr. 1976 Cx. 214, cap. 5 Out. 1972/Mai. 1976

Correspondência relativa à atribuição de prémios pecuniários aos produtores de reprodutores de bovinos

CÓDIGO DE REFERÊNCIA	PT-ARM-IPC/F/16
-----------------------------	-----------------

TÍTULO	Correspondência relativa à atribuição de prêmios pecuniários aos produtores de reprodutores de bovinos	
DATAS	1966/1969	
NÍVEL DE DESCRIÇÃO	Série	
DIMENSÃO E SUPORTE	1 cap.	
ÂMBITO E CONTEÚDO	Cx. 210, cap. 6	Nov. 1966/Dez. 1969

Notificações respeitantes a pedidos de importação de animais e produtos de origem animal

CÓDIGO DE REFERÊNCIA	PT-ARM-IPC/F/17	
TÍTULO	Notificações respeitantes a pedidos de importação de animais e produtos de origem animal	
DATAS	1966/1978	
NÍVEL DE DESCRIÇÃO	Série	
DIMENSÃO E SUPORTE	2 cap.	
ÂMBITO E CONTEÚDO	Cx. 210, cap. 7 Cx. 236, cap. 3	Dez. 1966/Jun. 1978 Jan. 1973/Jun. 1976

Documentos relativos à apascentação de ovinos nas serras da Madeira

CÓDIGO DE REFERÊNCIA	PT-ARM-IPC/F/18	
TÍTULO	Documentos relativos à apascentação de ovinos nas serras da Madeira	
DATAS	1968/1974	
NÍVEL DE DESCRIÇÃO	Série	
DIMENSÃO E SUPORTE	1 cap.	
ÂMBITO E CONTEÚDO	Cx. 210, cap. 8	Abr. 1968/Set. 1974

Correspondência relativa à realização de exames triquinoscópicos a carnes de suínos abatidos

CÓDIGO DE REFERÊNCIA	PT-ARM-IPC/F/19	
TÍTULO	Correspondência relativa à realização de exames triquinoscópicos a carnes de suínos abatidos	
DATAS	1968/1974	
NÍVEL DE DESCRIÇÃO	Série	
DIMENSÃO E SUPORTE	1 cap.	

ÂMBITO E CONTEÚDO

Cx. 211, cap. 2

Jul. 1968/Ago. 1974

Documentos relativos à concessão de dotações para recria e acabamento de bovinos

CÓDIGO DE REFERÊNCIA	PT-ARM-IPC/F/20
TÍTULO	Documentos relativos à concessão de dotações para recria e acabamento de bovinos
DATAS	1968/1977
NÍVEL DE DESCRIÇÃO	Série
DIMENSÃO E SUPORTE	1 cap.
ÂMBITO E CONTEÚDO	Cx. 211, cap. 3 Ago. 1968/Fev. 1977

Processos de dotação de recria e de acabamento de bovinos

CÓDIGO DE REFERÊNCIA	PT-ARM-IPC/F/21
TÍTULO	Processos de dotação de recria e de acabamento de bovinos
DATAS	1968/1978
NÍVEL DE DESCRIÇÃO	Série
DIMENSÃO E SUPORTE	1 cx., 3 cap.
ÂMBITO E CONTEÚDO	Cx. 212 Nov. 1968/Abr. 1974 Firma Sidónio Fernandes Seródio Cx. 213, cap. 1 1969/1972 Firma Sidónio Fernandes Seródio Cx. 213, cap. 2 1969/1972 Firma Sidónio Fernandes Seródio Cx. 213, cap. 3 Nov. 1976/Dez. 1978 Firma LAJAL Madeira

Correspondência relativa a ordenha mecânica

CÓDIGO DE REFERÊNCIA	PT-ARM-IPC/F/22
TÍTULO	Correspondência relativa a ordenha mecânica
DATAS	1970/[1990]
NÍVEL DE DESCRIÇÃO	Série
DIMENSÃO E SUPORTE	1 cap.
ÂMBITO E CONTEÚDO	Cx. 236, cap. 1 Nov. 1970/[1990]

Documentos relativos à concessão de subsídios e incentivos à produção pecuária

CÓDIGO DE REFERÊNCIA	PT-ARM-IPC/F/23	
TÍTULO	Documentos relativos à concessão de subsídios e incentivos à produção pecuária	
DATAS	1970/1974	
NÍVEL DE DESCRIÇÃO	Série	
DIMENSÃO E SUPORTE	2 cap.	
ÂMBITO E CONTEÚDO	Cx. 214, cap. 1	Nov. 1970/Nov. 1974
	Cx. 214, cap. 2	Dez. 1972/Mai. 1974

Processo de dotação para melhoramento animal

CÓDIGO DE REFERÊNCIA	PT-ARM-IPC/F/24	
TÍTULO	Processo de dotação para melhoramento animal	
DATAS	1972/1975	
NÍVEL DE DESCRIÇÃO	Série	
DIMENSÃO E SUPORTE	1 cap.	
ÂMBITO E CONTEÚDO	Cx. 214, cap. 3	Fev. 1972/Dez. 1975
NOTAS	Dotação concedida à Escola Salesiana de Artes e Ofícios.	

Documentos relativos à cultura hidropônica de forragens para alimentação animal

CÓDIGO DE REFERÊNCIA	PT-ARM-IPC/F/25	
TÍTULO	Documentos relativos à cultura hidropônica de forragens para alimentação animal	
DATAS	1972/1976	
NÍVEL DE DESCRIÇÃO	Série	
DIMENSÃO E SUPORTE	2 cap.	
ÂMBITO E CONTEÚDO	Cx. 236, cap. 2	Jul. 1972/Set. 1976
	Cx. 236, cap. 4	S.d.

Processo referente à exploração agro-pecuária Santiago

CÓDIGO DE REFERÊNCIA	PT-ARM-IPC/F/26	
TÍTULO	Processo referente à exploração agro-pecuária Santiago	

DATAS	1972/1990
NÍVEL DE DESCRIÇÃO	Série
DIMENSÃO E SUPORTE	1 cap..
ÂMBITO E CONTEÚDO	Cx. 214, cap. 4 Jul. 1972/Jun. 1990
CONDIÇÕES DE ACESSO	Comunicação parcial ou diferida; comunicação total em Junho de 2065.

Regulamentos para dotação da exploração pecuária

CÓDIGO DE REFERÊNCIA	PT-ARM-IPC/F/27
TÍTULO	Regulamentos para dotação da exploração pecuária
DATAS	1972
NÍVEL DE DESCRIÇÃO	Série
DIMENSÃO E SUPORTE	1 cap.
ÂMBITO E CONTEÚDO	Contém regulamentos referentes à dotação da recria e acabamento de bovinos, à atribuição do subsídio de melhoramento animal e à dotação de conservação de fêmeas bovinas de raças indígenas não leiteiras. Cx. 96, cap. 9 1972

Boletins de registo de bovinos leiteiros provenientes dos Açores

CÓDIGO DE REFERÊNCIA	PT-ARM-IPC/F/28
TÍTULO	Boletins de registo de bovinos leiteiros provenientes dos Açores
DATAS	1973/1977
NÍVEL DE DESCRIÇÃO	Série
DIMENSÃO E SUPORTE	1 cx. 2 cap.
ÂMBITO E CONTEÚDO	Boletins duplicados da Intendência de Pecuária da Junta Geral do Distrito Autónomo dos Açores. Alguns boletins contêm, em anexo, certificados de genealogia. O doc. 97 inclui boletins de identificação de bovinos. Cx. 96, cap. 10 Abr. 1973/Ago. 1976 Cx. 98, cap. 1 Dez. 1973/Mai. 1977 Cx. 97 [1974]/Jul. 1977
NOTAS	As datas extremas da série reportam-se apenas aos boletins de registo.

Mapas anuais de inseminações (por posto de inseminação artificial)

CÓDIGO DE REFERÊNCIA	PT-ARM-IPC/F/29
-----------------------------	-----------------

TÍTULO	Mapas anuais de inseminações (por posto de inseminação artificial)	
DATAS	1973/1988	
NÍVEL DE DESCRIÇÃO	Série	
DIMENSÃO E SUPORTE	1 cap.	
ÂMBITO E CONTEÚDO	Cx. 98, cap. 2	1973/1988

Documentos relativos ao fomento da suinicultura

CÓDIGO DE REFERÊNCIA	PT-ARM-IPC/F/30	
TÍTULO	Documentos relativos ao fomento da suinicultura	
DATAS	1974/1977	
NÍVEL DE DESCRIÇÃO	Série	
DIMENSÃO E SUPORTE	1 cap.	
ÂMBITO E CONTEÚDO	Cx. 214, cap. 6	Mar. 1974/Ago. 1977

Documentos relativos ao Fundo de Previdência Pecuária

CÓDIGO DE REFERÊNCIA	PT-ARM-IPC/F/31	
TÍTULO	Documentos relativos ao Fundo de Previdência Pecuária	
DATAS	[1974]/1986	
NÍVEL DE DESCRIÇÃO	Série	
DIMENSÃO E SUPORTE	3 cap.	
ÂMBITO E CONTEÚDO	Cx. 98, cap. 3	[1974]/1985
	Cx. 98, cap. 4	Jan. 1981/[Nov. 1984]
	Cx. 98, cap. 5	1984/1986

Memorando relativo à constituição de cooperativa de gado no concelho de São Vicente

CÓDIGO DE REFERÊNCIA	PT-ARM-IPC/F/32	
TÍTULO	Memorando relativo à constituição de cooperativa de gado no concelho de São Vicente	
DATAS	1975	
NÍVEL DE DESCRIÇÃO	Série	
DIMENSÃO E SUPORTE	1 cap.	

ÂMBITO E CONTEÚDO

Cx. 98, cap. 6

Mai. 1975

Documentos relativos à cunicultura

CÓDIGO DE REFERÊNCIA	PT-ARM-IPC/F/33
TÍTULO	Documentos relativos à cunicultura
DATAS	1975/1977
NÍVEL DE DESCRIÇÃO	Série
DIMENSÃO E SUPORTE	1 cap.
ÂMBITO E CONTEÚDO	Cx. 215, cap. 1 Jul. 1975/Nov. 1997

Registo do movimento de animais em acabamento e de admissão de animais para acabamento

CÓDIGO DE REFERÊNCIA	PT-ARM-IPC/F/34
TÍTULO	Registo do movimento de animais em acabamento e de admissão de animais para acabamento
DATAS	1975/1978
NÍVEL DE DESCRIÇÃO	Série
DIMENSÃO E SUPORTE	1 cap.
ÂMBITO E CONTEÚDO	Cx. 215, cap. 2 Dez. 1975/Ago. 1978

Correspondência relativa à importação de novilhas leiteiras da Holanda

CÓDIGO DE REFERÊNCIA	PT-ARM-IPC/F/35
TÍTULO	Correspondência relativa à importação de novilhas leiteiras da Holanda
DATAS	1976
NÍVEL DE DESCRIÇÃO	Série
DIMENSÃO E SUPORTE	1 cap.
ÂMBITO E CONTEÚDO	Cx. 202, cap. 14 Ago. 1976/Set. 1976

Dossier informativo em matéria de avicultura, ovinicultura, cunicultura, bovinicultura e suinicultura

CÓDIGO DE REFERÊNCIA	PT-ARM-IPC/F/36
TÍTULO	Dossier informativo em matéria de avicultura, ovinicultura, cunicultura, bovinicultura e suinicultura
DATAS	Década de 1970
NÍVEL DE DESCRIÇÃO	Série
DIMENSÃO E SUPORTE	1 cap.
ÂMBITO E CONTEÚDO	Cx. 96, cap. 8 Década de 1970

Registo de postos de cobrição

CÓDIGO DE REFERÊNCIA	PT-ARM-IPC/F/37
TÍTULO	Registo de postos de cobrição
DATAS	S.d.
NÍVEL DE DESCRIÇÃO	Série
DIMENSÃO E SUPORTE	3 cap.
ÂMBITO E CONTEÚDO	Cx. 99, cap. 11 S.d. Cx. 99, cap. 12 S.d. Cx. 237, cap. 10 S.d.

ESTAÇÃO DE FOMENTO PECUÁRIO DA MADEIRA

CÓDIGO DE REFERÊNCIA	PT-ARM-IPC/F/A
TÍTULO	Estação de Fomento Pecuário da Madeira
DATAS	1959/1995
NÍVEL DE DESCRIÇÃO	Subsecção
DIMENSÃO E SUPORTE	5 cx., 20 cap.
NOME DO PRODUTOR	Posto Zootécnico da Madeira; Estação de Fomento Pecuário da Madeira.

Documentos relativos à aquisição e cedência de animais para fins zootécnicos

CÓDIGO DE REFERÊNCIA	PT-ARM-IPC/F/A/1
TÍTULO	Documentos relativos à aquisição e cedência de animais para fins zootécnicos

DATAS	1959/1979	
NÍVEL DE DESCRIÇÃO	Série	
DIMENSÃO E SUPORTE	4 cap.	
ÂMBITO E CONTEÚDO	Cx. 215, cap. 5	Fev. 1959/Set. 1979
	Cx. 215, cap. 6	Dez. 1972/Jun. 1976
	Cx. 215, cap. 7	Jan. 1973/Mar. 1976
	Cx. 215, cap. 8	Jul. 1975/Ago. 1975
NOTAS	Só após 1972 os animais são destinados ao Posto Zootécnico (futura Estação de Fomento Pecuário), entretanto instituído. Os doc. 215-6 e 215-7 dizem especificamente respeito à aquisição e cedência de animais para os postos agrários da Estação Agrária. Inclui documentos de natureza contabilística.	

Correspondência relativa à Estação de Fomento Pecuário da Madeira

CÓDIGO DE REFERÊNCIA	PT-ARM-IPC/F/A/2	
TÍTULO	Correspondência relativa à Estação de Fomento Pecuário da Madeira	
DATAS	1967/1980	
NÍVEL DE DESCRIÇÃO	Série	
DIMENSÃO E SUPORTE	1 cap.	
ÂMBITO E CONTEÚDO	Inclui peças desenhadas do Posto Zootécnico da Madeira.	
	Cx. 215, cap. 9	Dez. 1967/Dez. 1980

Plantas do Posto Zootécnico da Madeira

CÓDIGO DE REFERÊNCIA	PT-ARM-IPC/F/A/3	
TÍTULO	Plantas do Posto Zootécnico da Madeira	
DATAS	[Post. Dez. 1967]	
NÍVEL DE DESCRIÇÃO	Série	
DIMENSÃO E SUPORTE	1 cap.	
ÂMBITO E CONTEÚDO	Inclui memória justificativa e rascunhos para estudo referente à instalação de um posto zootécnico na Madeira.	
	Cx. 99, cap. 13	[Post. Dez. 1967]

Mapas mensais do movimento da inseminação artificial

CÓDIGO DE REFERÊNCIA	PT-ARM-IPC/F/A/4	
TÍTULO	Mapas mensais do movimento da inseminação artificial	

DATAS	1971/1995
NÍVEL DE DESCRIÇÃO	Série
DIMENSÃO E SUPORTE	13 cap.
ÂMBITO E CONTEÚDO	Inseminações sucedidas nos postos de inseminação artificial e na Estação de Fomento Pecuário. Inclui, excepcionalmente, mapas anuais do movimento da inseminação artificial, mapas de resumo do serviço da inseminação artificial e, exclusivamente referente à Estação de Fomento Pecuário, mapas mensais de saída de animais, mapas mensais dos animais vendidos, mapas de resumo do movimento de animais, entre outros.
	Cx. 101, cap. 1 Jan. 1971/Dez. 1972
	Cx. 101, cap. 2 Jan. 1973/Dez. 1974
	Cx. 101, cap. 3 Jan. 1975/Dez. 1977
	Cx. 102, cap. 1 [1975]/Nov. 1991
	Cx. 102, cap. 2 Jan. 1978/Set. 1982 [pred. Jan. 1978/Dez. 1980]
	Cx. 102, cap. 3 Jan. 1979/Dez. 1984
	Cx. 103, cap. 1 Jan. 1981/Jan. 1983
	Cx. 103, cap. 2 Jan. 1983/Dez. 1984
	Cx. 103, cap. 3 Jan. 1985/Dez. 1987
	Cx. 104, cap. 1 Jan. 1985/Dez. 1986
	Cx. 104, cap. 2 Jan. 1987/Dez. 1988
	Cx. 104, cap. 3 Jan. 1989/Jan. 1991
	Cx. 105, cap. 1 Jan. 1993/Jan. 1995

Registo de ovinos

CÓDIGO DE REFERÊNCIA	PT-ARM-IPC/F/A/5
TÍTULO	Registo de ovinos
DATAS	[1973/1975]
NÍVEL DE DESCRIÇÃO	Série
DIMENSÃO E SUPORTE	1 cap.
ÂMBITO E CONTEÚDO	Cx. 105, cap. 2 [1973/1975]

Relatórios mensais de atividades do Posto Zootécnico da Madeira

CÓDIGO DE REFERÊNCIA	PT-ARM-IPC/F/A/6
TÍTULO	Relatórios mensais de atividades do Posto Zootécnico da Madeira
DATAS	1974/1975
NÍVEL DE DESCRIÇÃO	Série
DIMENSÃO E SUPORTE	3 cap.
ÂMBITO E CONTEÚDO	Inclui mapa do movimento de animais e mapas de cobrições.
	Cx. 105, cap. 3 Ago. 1974
	Cx. 105, cap. 4 Set. 1974

Processo relativo à execução de obras complementares no edifício da administração do Posto Zootécnico

CÓDIGO DE REFERÊNCIA	PT-ARM-IPC/F/A/7
TÍTULO	Processo relativo à execução de obras complementares no edifício da administração do Posto Zootécnico
DATAS	1975/1979
NÍVEL DE DESCRIÇÃO	Série
DIMENSÃO E SUPORTE	1 cap.
ÂMBITO E CONTEÚDO	Cx. 215, cap. 10 Set. 1975/Jul. 1979

Documentos referentes à venda para abate de bovinos estabulados no Posto Zootécnico

CÓDIGO DE REFERÊNCIA	PT-ARM-IPC/F/A/8
TÍTULO	Documentos referentes à venda para abate de bovinos estabulados no Posto Zootécnico
DATAS	1975/1977
NÍVEL DE DESCRIÇÃO	Série
DIMENSÃO E SUPORTE	1 cap.
ÂMBITO E CONTEÚDO	Cx. 215, cap. 11 Out. 1975/Out. 1977

Requerimentos de aquisição de ovinos e caprinos ao Posto Zootécnico

CÓDIGO DE REFERÊNCIA	PT-ARM-IPC/F/A/9
TÍTULO	Requerimentos de aquisição de ovinos e caprinos ao Posto Zootécnico
DATAS	1976
NÍVEL DE DESCRIÇÃO	Série
DIMENSÃO E SUPORTE	1 cap.
ÂMBITO E CONTEÚDO	Cx. 215, cap. 12 Fev. 1976/Mai. 1976

Mapas de resumo do movimento de animais na Estação de Fomento Pecuário

CÓDIGO DE REFERÊNCIA	PT-ARM-IPC/F/A/10
TÍTULO	Mapas de resumo do movimento de animais na Estação de Fomento Pecuário
DATAS	1977/1989
NÍVEL DE DESCRIÇÃO	Série
DIMENSÃO E SUPORTE	3 cap.
ÂMBITO E CONTEÚDO	Inclui, excepcionalmente, mapas mensais de saída de animais e mapas mensais dos animais vendidos, entre outros. Cx. 105, cap. 9 Abr. 1977/Dez. 1977 Cx. 105, cap. 10 Jan. 1979/Mai. 1989 Cx. 105, cap. 11 Jan. 1988/Fev. 1989

Registo de receitas provenientes de leite, bovinos, ovinos e caprinos

CÓDIGO DE REFERÊNCIA	PT-ARM-IPC/F/A/11
TÍTULO	Registo de receitas provenientes de leite, bovinos, ovinos e caprinos
DATAS	[1977]
NÍVEL DE DESCRIÇÃO	Série
DIMENSÃO E SUPORTE	1 cap.
ÂMBITO E CONTEÚDO	Cx. 105, cap. 6 [1977]

Actas de reuniões dos funcionários e técnicos agrários da EFPM com o director regional de Pecuária

CÓDIGO DE REFERÊNCIA	PT-ARM-IPC/F/A/12
TÍTULO	Actas de reuniões dos funcionários e técnicos agrários da EFPM com o director regional de Pecuária
DATAS	1978/1985
NÍVEL DE DESCRIÇÃO	Série
DIMENSÃO E SUPORTE	2 cap.
ÂMBITO E CONTEÚDO	Cx. 105, cap. 7 Jun. 1978/Fev. 1985 Cx. 105, cap. 8 Fev. 1982/Mai. 1984

Mapas de cobrições

CÓDIGO DE REFERÊNCIA	PT-ARM-IPC/F/A/13
TÍTULO	Mapas de cobrições
DATAS	1981/1990
NÍVEL DE DESCRIÇÃO	Série
DIMENSÃO E SUPORTE	2 cap.
ÂMBITO E CONTEÚDO	Procede-se ao registo das datas das cobrições (e, excepcionalmente, das inseminações) e dos bovinos envolvidos. Cx. 106, cap. 1 Jan. 1981/Dez. 1990 Cx. 106, cap. 2 Jan. 1981/1987

Mapas estatísticos referentes à atividade da Estação de Fomento Pecuário

CÓDIGO DE REFERÊNCIA	PT-ARM-IPC/F/A/14
TÍTULO	Mapas estatísticos referentes à atividade da Estação de Fomento Pecuário
DATAS	[1982]/1990
NÍVEL DE DESCRIÇÃO	Série
DIMENSÃO E SUPORTE	1 cap.
ÂMBITO E CONTEÚDO	Série composta por diversos tipos de mapas: de saída de bovinos, contrastes lacto-manteigueiros, leite produzido, saída de animais, inseminação de bovinos, animais vendidos, entre outros. Os dados remontam ao ano de 1975. Cx. 106, cap. 3 [1982]/1990

SANIDADE ANIMAL

CÓDIGO DE REFERÊNCIA	PT-ARM-IPC/G
TÍTULO	Sanidade animal
DATAS	1952/1986
NÍVEL DE DESCRIÇÃO	Secção
DIMENSÃO E SUPORTE	9 cx., 1 pt., 15 cap.
ÂMBITO E CONTEÚDO	<p>Documentos produzidos no âmbito de atribuições em matéria de promoção e salvaguarda da sanidade animal e pecuária no distrito, nomeadamente as que se enquadram no n.º 1.º do art.º 55.º do Estatuto dos Distritos Autónomos das Ilhas Adjacentes (Decreto-lei n.º 30.214, de 22 de Dezembro de 1939) e, particularmente, nas disposições referentes à execução de “leis, regulamentos e instruções relativos à sanidade dos gados” e à realização das “necessárias campanhas profiláticas”. Várias das séries documentais resultam, com efeito, da implementação de campanhas preventivas e profiláticas, nomeadamente a campanha contra a peste suína africana, a campanha de sanidade pecuária e a campanha de saneamento de bovinos leiteiros. Mais de metade do volume documental da secção (54.9%) concentra-se na década de setenta — manifestamente como consequência da dimensão do problema sanitário da peste suína africana na Madeira a partir de finais da década de sessenta. Ainda assim o peso da secção no volume documental total do fundo é reduzido (4.7%) — o que, em todo o caso, em boa parte se explica pelas eliminações a que a série G/8 <i>Processos de abate de suínos no âmbito da campanha contra a peste suína</i> foi sujeita.</p>

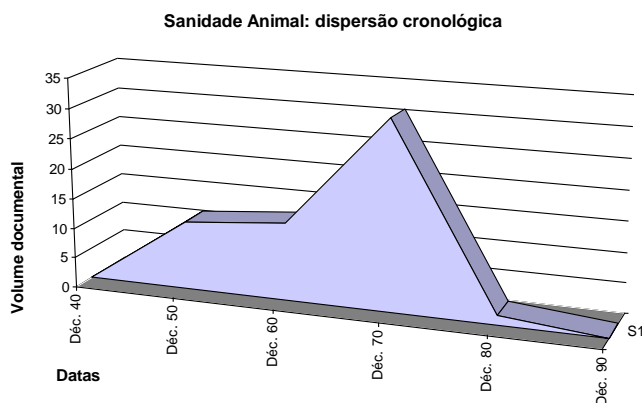

Documentos relativos à campanha de sanidade pecuária

CÓDIGO DE REFERÊNCIA	PT-ARM-IPC/G/1
TÍTULO	Documentos relativos à campanha de sanidade pecuária
DATAS	1952/1976

NÍVEL DE DESCRIÇÃO	Série
DIMENSÃO E SUPORTE	1 cap.
ÂMBITO E CONTEÚDO	Cx. 216, cap. 1 Nov. 1952/Jul. 1976

Boletins de registo de bovinos leiteiros

CÓDIGO DE REFERÊNCIA	PT-ARM-IPC/G/2																														
TÍTULO	Boletins de registo de bovinos leiteiros																														
DATAS	1953/1956																														
NÍVEL DE DESCRIÇÃO	Série																														
DIMENSÃO E SUPORTE	9 cap., 1 pt.																														
ÂMBITO E CONTEÚDO	<p>Documentos produzidos no âmbito da campanha de saneamento de bovinos leiteiros. Os boletins de registo contêm, em anexo, boletins de necrópsia.</p> <table> <tr> <td>Cx. 106, cap. 4</td> <td>Jun. 1953/Jun. 1955</td> <td>Concelho de Santa Cruz</td> </tr> <tr> <td>Cx. 106, cap. 5</td> <td>Jul. 1953/Jul. 1955</td> <td>Concelho do Funchal</td> </tr> <tr> <td>Cx. 107, cap. 1</td> <td>Jul. 1953/Jul. 1955</td> <td>Concelho do Funchal</td> </tr> <tr> <td>Cx. 107, cap. 2</td> <td>Jul. 1953/Set. 1953</td> <td>Concelho do Funchal</td> </tr> <tr> <td>Cx. 107, cap. 3</td> <td>Ago. 1953/Fev. 1965</td> <td>Concelho do Funchal</td> </tr> <tr> <td>Cx. 108, cap. 1</td> <td>Set. 1953/Mai. 1954</td> <td>Concelho de Câmara de Lobos</td> </tr> <tr> <td>Cx. 108, cap. 2</td> <td>Mar. 1954/Nov. 1954</td> <td>Concelho de Machico</td> </tr> <tr> <td>Cx. 108, cap. 3</td> <td>Out. 1955/Abr. 1956</td> <td>Concelho de São Vicente</td> </tr> <tr> <td>Cx. 110, cap. 1</td> <td>Out. 1955/Ago. 1956</td> <td>Concelho da Calheta</td> </tr> <tr> <td>Pt. 109</td> <td>Set. 1956</td> <td>Concelho do Porto Santo</td> </tr> </table>	Cx. 106, cap. 4	Jun. 1953/Jun. 1955	Concelho de Santa Cruz	Cx. 106, cap. 5	Jul. 1953/Jul. 1955	Concelho do Funchal	Cx. 107, cap. 1	Jul. 1953/Jul. 1955	Concelho do Funchal	Cx. 107, cap. 2	Jul. 1953/Set. 1953	Concelho do Funchal	Cx. 107, cap. 3	Ago. 1953/Fev. 1965	Concelho do Funchal	Cx. 108, cap. 1	Set. 1953/Mai. 1954	Concelho de Câmara de Lobos	Cx. 108, cap. 2	Mar. 1954/Nov. 1954	Concelho de Machico	Cx. 108, cap. 3	Out. 1955/Abr. 1956	Concelho de São Vicente	Cx. 110, cap. 1	Out. 1955/Ago. 1956	Concelho da Calheta	Pt. 109	Set. 1956	Concelho do Porto Santo
Cx. 106, cap. 4	Jun. 1953/Jun. 1955	Concelho de Santa Cruz																													
Cx. 106, cap. 5	Jul. 1953/Jul. 1955	Concelho do Funchal																													
Cx. 107, cap. 1	Jul. 1953/Jul. 1955	Concelho do Funchal																													
Cx. 107, cap. 2	Jul. 1953/Set. 1953	Concelho do Funchal																													
Cx. 107, cap. 3	Ago. 1953/Fev. 1965	Concelho do Funchal																													
Cx. 108, cap. 1	Set. 1953/Mai. 1954	Concelho de Câmara de Lobos																													
Cx. 108, cap. 2	Mar. 1954/Nov. 1954	Concelho de Machico																													
Cx. 108, cap. 3	Out. 1955/Abr. 1956	Concelho de São Vicente																													
Cx. 110, cap. 1	Out. 1955/Ago. 1956	Concelho da Calheta																													
Pt. 109	Set. 1956	Concelho do Porto Santo																													
NOTAS	As datas extremas da série reportam-se apenas aos boletins de registo																														

Boletins de doenças infecto-contagiosas e parasitárias dos animais

CÓDIGO DE REFERÊNCIA	PT-ARM-IPC/G/3								
TÍTULO	Boletins de doenças infecto-contagiosas e parasitárias dos animais								
DATAS	1958/1985								
NÍVEL DE DESCRIÇÃO	Série								
DIMENSÃO E SUPORTE	4 cap.								
ÂMBITO E CONTEÚDO	<p>Os boletins dizem respeito aos distritos do continente e são remetidos pela Direção-Geral dos Serviços Pecuários (depois Direção-Geral dos Serviços Veterinários). Contém os ofícios que remetem os boletins.</p> <table> <tr> <td>Cx. 110, cap. 2</td> <td>Jan. 1958/Jul. 1961</td> </tr> <tr> <td>Cx. 110, cap. 3</td> <td>Jan. 1964/Nov. 1968</td> </tr> <tr> <td>Cx. 216, cap. 2</td> <td>Fev. 1969/Ago. 1979</td> </tr> <tr> <td>Cx. 216, cap. 3</td> <td>Jul. 1975/Jul. 1985</td> </tr> </table>	Cx. 110, cap. 2	Jan. 1958/Jul. 1961	Cx. 110, cap. 3	Jan. 1964/Nov. 1968	Cx. 216, cap. 2	Fev. 1969/Ago. 1979	Cx. 216, cap. 3	Jul. 1975/Jul. 1985
Cx. 110, cap. 2	Jan. 1958/Jul. 1961								
Cx. 110, cap. 3	Jan. 1964/Nov. 1968								
Cx. 216, cap. 2	Fev. 1969/Ago. 1979								
Cx. 216, cap. 3	Jul. 1975/Jul. 1985								

Documentos relativos à peste suína africana

CÓDIGO DE REFERÊNCIA	PT-ARM-IPC/G/4	
TÍTULO	Documentos relativos à peste suína africana	
DATAS	1964/1986	
NÍVEL DE DESCRIÇÃO	Série	
DIMENSÃO E SUPORTE	9 cap.	
ÂMBITO E CONTEÚDO	Cx. 217, cap. 1	Nov. 1964/Jan. 1970
	Cx. 217, cap. 2	Mai. 1966/Jul. 1986
	Cx. 217, cap. 3	Mai. 1966/Set. 1966
	Cx. 217, cap. 4	Jun. 1966/Mar. 1977
	Cx. 217, cap. 5	Jul. 1966/Jun. 1982
	Cx. 217, cap. 6	Mai. 1967/Abr. 1968
	Cx. 217, cap. 7	Abr. 1968/Mar. 1976
	Cx. 217, cap. 8	Mar. 1974/Mai. 1978
	Cx. 217, cap. 9	Jun. 1976/Fev. 1977

Mapas noso-necrológicos da peste suína africana

CÓDIGO DE REFERÊNCIA	PT-ARM-IPC/G/5	
TÍTULO	Mapas noso-necrológicos da peste suína africana	
DATAS	1966/1971	
NÍVEL DE DESCRIÇÃO	Série	
DIMENSÃO E SUPORTE	1 cap.	
ÂMBITO E CONTEÚDO	Cx. 111, cap. 3	1966/1971

Mapas de concentração de gado

CÓDIGO DE REFERÊNCIA	PT-ARM-IPC/G/6		
TÍTULO	Mapas de concentração de gado		
DATAS	1966/1985		
NÍVEL DE DESCRIÇÃO	Série		
DIMENSÃO E SUPORTE	12 cap.		
ÂMBITO E CONTEÚDO	Cx. 95, cap. 5	Out. 1966/Fev. 1982 [pred. Out. 1966/Dez. 1976]	Concelho de Santa Cruz
	Cx. 95, cap. 6	Out. 1966/Abr. 1977	Concelho de Machico
	Cx. 95, cap. 7	Jan. 1967/Nov. 1971	Concelho do Funchal
	Cx. 95, cap. 8	Mar. 1967/Nov. 1976	Concelho de Câmara de Lobos
	Cx. 95, cap. 9	Ago. 1967/Dez. 1975	Concelho do Porto Santo

Cx. 95, cap. 10	Fev. 1968/Dez. 1976	Concelho da Ponta do Sol
Cx. 96, cap. 1	Mar. 1968/Nov. 1976	Concelho de Santana
Cx. 96, cap. 2	Set. 1968/Nov. 1976	Concelho de São Vicente
Cx. 96, cap. 3	Set. 1968/Nov. 1976	Concelho da Ribeira Brava
Cx. 96, cap. 4	Nov. 1969/Dez. 1975	Concelho da Calheta
Cx. 96, cap. 5	Jan. 1972/Jun. 1977	Concelho do Funchal
Cx. 96, cap. 6	Mar. 1981/Out. 1985	Concelho do Funchal

Processos de abate de bovinos tuberculino-positivos

CÓDIGO DE REFERÊNCIA	PT-ARM-IPC/G/7	
TÍTULO	Processos de abate de bovinos tuberculino-positivos	
DATAS	1966/1979	
NÍVEL DE DESCRIÇÃO	Série	
DIMENSÃO E SUPORTE	3 cap.	
ÂMBITO E CONTEÚDO	Cx. 110, cap. 4	1966/1969
	Cx. 216, cap. 4	Fev. 1973/Jan. 1979
	Cx. 111, cap. 1	1978

Processos de abate de suínos no âmbito da campanha contra a peste suína africana

CÓDIGO DE REFERÊNCIA	PT-ARM-IPC/G/8	
TÍTULO	Processos de abate de suínos no âmbito da campanha contra a peste suína africana	
DATAS	1966/1980	
NÍVEL DE DESCRIÇÃO	Série	
DIMENSÃO E SUPORTE	3 cap.	
ÂMBITO E CONTEÚDO	Cx. 112, cap. 1	1966/1967
	Cx. 112, cap. 2	1974
	Cx. 112, cap. 3	1979/1980
AValiação, Seleção e Eliminação	A série foi sujeita a conservação por amostragem; informação de síntese respeitante à série recuperável, de forma sistemática, na série B.2 <i>Copiadores de correspondência expedida</i> — nomeadamente nas relações de suínos abatidos, periodicamente remetidas por ofício à Direção-Geral dos Serviços Veterinários/Pecuários. Cf. também G/11 <i>Relações de suínos abatidos obrigatoriamente no âmbito da campanha contra a peste suína africana</i> .	

Boletins de necrópsias de suínos

CÓDIGO DE REFERÊNCIA	PT-ARM-IPC/G/9
TÍTULO	Boletins de necrópsias de suínos
DATAS	1971
NÍVEL DE DESCRIÇÃO	Série
DIMENSÃO E SUPORTE	1 cap.
ÂMBITO E CONTEÚDO	Necrópsias efectuadas no âmbito da campanha contra a peste suína africana. Cx. 111, cap. 4 Abr. 1971/Mai. 1971

Circular e notas informativas relativas à peste suína africana

CÓDIGO DE REFERÊNCIA	PT-ARM-IPC/G/10
TÍTULO	Circular e notas informativas relativas à peste suína africana
DATAS	1974
NÍVEL DE DESCRIÇÃO	Série
DIMENSÃO E SUPORTE	1 cap.
ÂMBITO E CONTEÚDO	Cx. 114, cap. 8 Mai. 1974/Jun. 1974

Relações de suínos abatidos obrigatoriamente no âmbito da campanha contra a peste suína africana

CÓDIGO DE REFERÊNCIA	PT-ARM-IPC/G/11
TÍTULO	Relações de suínos abatidos obrigatoriamente no âmbito da campanha contra a peste suína africana
DATAS	1974/1979
NÍVEL DE DESCRIÇÃO	Série
DIMENSÃO E SUPORTE	14 cap.
ÂMBITO E CONTEÚDO	Cx. 111, cap. 5 Mar. 1974/Jul. 1976 Concelho de Câmara de Lobos Cx. 112, cap. 4 Mar. 1974/Mar. 1976 Concelho do Funchal Cx. 113, cap. 1 Mar. 1974/Out. 1976 Concelho de Machico Cx. 193, cap. 1 Mar. 1974/Fev. 1977 Concelho de Santa Cruz Cx. 113, cap. 2 Abr. 1974/Jan. 1977 Concelho da Ponta do Sol Cx. 113, cap. 3 Mai. 1974/Nov. 1976 Concelho de Santana Cx. 113, cap. 4 Mai. 1974/Jan. 1977 Concelho da Calheta Cx. 114, cap. 1 Jun. 1974/Jun. 1976 Concelho de São Vicente Cx. 114, cap. 2 Mar. 1976/Jan. 1977 Concelho do Funchal Cx. 114, cap. 3 Jun. 1976/Nov. 1976 Concelho de São Vicente Cx. 114, cap. 4 Jun. 1976/Jan. 1977 Concelho de São Vicente

Cx. 114, cap. 5	Ago. 1976/Jan. 1977	Concelho de Câmara de Lobos
Cx. 114, cap. 6	1979	Concelho do Funchal
Cx. 114, cap. 7	1979	Vários concelhos

FISCALIZAÇÃO E INSPEÇÃO SANITÁRIA

CÓDIGO DE REFERÊNCIA	PT-ARM-IPC/H
TÍTULO	Fiscalização e inspeção sanitária
DATAS	1926/1999
NÍVEL DE DESCRIÇÃO	Secção
DIMENSÃO E SUPORTE	2 cx., 6 liv., 21 cap.
ÂMBITO E CONTEÚDO	<p>Documentos produzidos no âmbito de atribuições em matéria de fiscalização e inspeção sanitária, nomeadamente as que se enquadram nos n.ºs 2.º e 3.º do art.º 55.º do Estatuto dos Distritos Autónomos das Ilhas Adjacentes (Decreto-lei n.º 30.214, de 22 de Dezembro de 1939), e, particularmente, nas disposições relativas a promoção, aplicação e execução das “leis e regulamentos de polícia sanitária”, e sobre o cumprimento – por via de ação fiscalizadora, colheita de amostras e levantamento de autos – das “leis e regulamentos relativos à higiene e salubridade dos produtos alimentares de origem animal”. Destacam-se, pelo seu volume documental no contexto da secção, amplitude cronológica e acumulação sistemática, as seguintes séries: H/4 <i>Processos de transgressão</i> e H/5 <i>Autos de notícia e de colheita de amostras de produtos de origem animal</i>. A maior parte da documentação (71.7%) concentra-se nas décadas de quarenta, cinquenta e setenta. A secção tem uma expressão diminuta (2.9%) na totalidade do volume documental do fundo.</p>

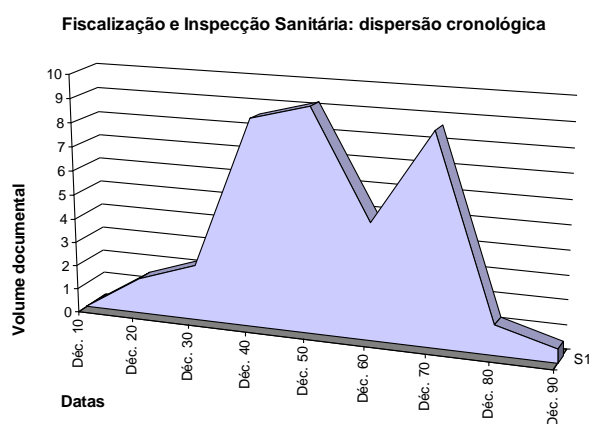

Autos de apreensão de produtos de origem animal

CÓDIGO DE REFERÊNCIA	PT-ARM-IPC/H/1
TÍTULO	Autos de apreensão de produtos de origem animal
DATAS	1926
NÍVEL DE DESCRIÇÃO	Série
DIMENSÃO E SUPORTE	1 cap.

ÂMBITO E CONTEÚDO

Cx. 115, cap. 3

Out. 1926

Registo de amostras de produtos alimentares de origem animal e respetiva análise

CÓDIGO DE REFERÊNCIA	PT-ARM-IPC/H/2
TÍTULO	Registo de amostras de produtos alimentares de origem animal e respetiva análise
DATAS	1928/1971
NÍVEL DE DESCRIÇÃO	Série
DIMENSÃO E SUPORTE	1 cap., 2 liv.
ÂMBITO E CONTEÚDO	Cx. 115, cap. 4 1928/1930 Liv. 116 Out. 1937/Abr. 1948 Liv. 117 Jan. 1948/Ago. 1971
CONDIÇÕES DE ACESSO	Liv. 116, 117: comunicação parcial ou diferida.

Registo de transgressões

CÓDIGO DE REFERÊNCIA	PT-ARM-IPC/H/3
TÍTULO	Registo de transgressões
DATAS	1936/1970
NÍVEL DE DESCRIÇÃO	Série
DIMENSÃO E SUPORTE	2 liv.
ÂMBITO E CONTEÚDO	Liv. 218 Abr. 1936/Jul. 1952 Liv. 120 Set. 1952/ Jun. 1970
CONDIÇÕES DE ACESSO	Liv. 120: comunicação parcial ou diferida.

Processos de transgressão

CÓDIGO DE REFERÊNCIA	PT-ARM-IPC/H/4
TÍTULO	Processos de transgressão
DATAS	1939/1971
NÍVEL DE DESCRIÇÃO	Série
DIMENSÃO E SUPORTE	1 cx, 4 cap.
ÂMBITO E CONTEÚDO	Cx. 115, cap. 5 Abr. 1939/Dez. 1939 Cx. 115, cap. 6 Fev. 1946/Mai. 1946 Cx. 115, cap. 7 Jan. 1949/Fev. 1949 Cx. 115, cap. 8 Fev. 1949/Dez. 1949

Cx. 219, cap. 1	1950/1957
Cx. 219, cap. 2	1957/1958
Cx. 219, cap. 3	1966/1971

NOTAS

Quando seguem tramitação judicial, os processos de transgressão são enviados para a delegação do Funchal da Inspeção-Geral dos Produtos Agrícolas e Industriais a fim de serem submetidos a julgamento no Tribunal Colectivo dos Géneros Alimentícios de Lisboa.

Autos de notícia e de colheita de amostras de produtos de origem animal

CÓDIGO DE REFERÊNCIA	PT-ARM-IPC/H/5
TÍTULO	Autos de notícia e de colheita de amostras de produtos de origem animal
DATAS	1946/1971
NÍVEL DE DESCRIÇÃO	Série
DIMENSÃO E SUPORTE	8 cap.
ÂMBITO E CONTEÚDO	Processos normalmente constituídos por auto de notícia e de colheita de amostras, notificação, declaração e boletim de amostra. Cx. 115, cap. 9 Fev. 1946/Nov. 1946 Cx. 115, cap. 10 Jan. 1949/Nov. 1949 Cx. 115, cap. 11 Mar. 1952/Dez. 1952 Cx. 220, cap. 5 1956/1958 Cx. 221, cap. 1 1958 Cx. 221, cap. 2 1958 Cx. 221, cap. 3 1959/1961; 1964/1965 Cx. 221, cap. 4 Dez. 1965/Mar. 1971

Registo de ações de fiscalização

CÓDIGO DE REFERÊNCIA	PT-ARM-IPC/H/6
TÍTULO	Registo de ações de fiscalização
DATAS	1947/1951
NÍVEL DE DESCRIÇÃO	Série
DIMENSÃO E SUPORTE	2 cap.
ÂMBITO E CONTEÚDO	Cx. 115, cap. 12 1947 Cx. 118, cap. 1 1949/1951

Registo de inspeções aos estabelecimentos tecnicamente subordinados à Intendência de Pecuária

CÓDIGO DE REFERÊNCIA	PT-ARM-IPC/H/7
-----------------------------	----------------

TÍTULO	Registo de inspeções aos estabelecimentos tecnicamente subordinados à Intendência de Pecuária	
DATAS	1948	
NÍVEL DE DESCRIÇÃO	Série	
DIMENSÃO E SUPORTE	1 liv.	
ÂMBITO E CONTEÚDO	Liv. 119	Jan. 1948/Abr. 1948

Registo de distâncias percorridas por auxiliares de fiscalização

CÓDIGO DE REFERÊNCIA	PT-ARM-IPC/H/8	
TÍTULO	Registo de distâncias percorridas por auxiliares de fiscalização	
DATAS	1951	
NÍVEL DE DESCRIÇÃO	Série	
DIMENSÃO E SUPORTE	1 cap.	
ÂMBITO E CONTEÚDO	Cx. 118, cap. 2	Mai. 1951

Legislação referente a assuntos veterinários

CÓDIGO DE REFERÊNCIA	PT-ARM-IPC/H/9	
TÍTULO	Legislação referente a assuntos veterinários	
DATAS	[1953]/1978	
NÍVEL DE DESCRIÇÃO	Série	
DIMENSÃO E SUPORTE	1 cap.	
ÂMBITO E CONTEÚDO	Cx. 118, cap. 5	[1953]/1978

Documentos relativos à regulamentação e fiscalização da produção e da venda para consumo público de leite

CÓDIGO DE REFERÊNCIA	PT-ARM-IPC/H/10	
TÍTULO	Documentos relativos à regulamentação e fiscalização da produção e da venda para consumo público de leite	
DATAS	1960/1984	
NÍVEL DE DESCRIÇÃO	Série	
DIMENSÃO E SUPORTE	1 cap.	
ÂMBITO E CONTEÚDO	Cx. 220, cap. 1	Nov. 1960/Mar. 1984

Documentos relativos à inspeção higio-sanitária de animais de talho, respetivas carnes e despojos

CÓDIGO DE REFERÊNCIA	PT-ARM-IPC/H/11
TÍTULO	Documentos relativos à inspeção higio-sanitária de animais de talho, respetivas carnes e despojos
DATAS	1963/1981
NÍVEL DE DESCRIÇÃO	Série
DIMENSÃO E SUPORTE	1 cap.
ÂMBITO E CONTEÚDO	Cx. 220, cap. 2 Dez. 1963/Nov. 1981

Documentos relativos à inspeção higio-sanitária de pescado

CÓDIGO DE REFERÊNCIA	PT-ARM-IPC/H/12
TÍTULO	Documentos relativos à inspeção higio-sanitária de pescado
DATAS	1964/1977
NÍVEL DE DESCRIÇÃO	Série
DIMENSÃO E SUPORTE	1 cap.
ÂMBITO E CONTEÚDO	Cx. 220, cap. 3 Jan. 1964/Mar. 1977

Mapas de transgressões

CÓDIGO DE REFERÊNCIA	PT-ARM-IPC/H/13
TÍTULO	Mapas de transgressões
DATAS	1965/1971
NÍVEL DE DESCRIÇÃO	Série
DIMENSÃO E SUPORTE	1 cap.
ÂMBITO E CONTEÚDO	Os mapas são remetidos à Presidência da Comissão Executiva da Junta Geral. Cx. 208, cap. 5 Fev. 1965/Set. 1971

Documentos normativos referentes ao abastecimento, venda pública e preços de carnes

CÓDIGO DE REFERÊNCIA	PT-ARM-IPC/H/14
TÍTULO	Documentos normativos referentes ao abastecimento, venda pública e preços de carnes
DATAS	1965/1978

NÍVEL DE DESCRIÇÃO	Série
DIMENSÃO E SUPORTE	1 cap.
ÂMBITO E CONTEÚDO	Cx. 220, cap. 4 Nov. 1965/Mai. 1978

Documentos relativos a ações inspetivas realizadas a géneros alimentícios de origem animal

CÓDIGO DE REFERÊNCIA	PT-ARM-IPC/H/15
TÍTULO	Documentos relativos a ações inspetivas realizadas a géneros alimentícios de origem animal
DATAS	1968/1999
NÍVEL DE DESCRIÇÃO	Série
DIMENSÃO E SUPORTE	1 cap.
ÂMBITO E CONTEÚDO	As ações inspetivas são realizadas em concertação com a Direção de Serviços de Fiscalização Económica/Inspeção Regional das Atividades Económicas do Governo Regional da Madeira. Cx. 222, cap. 1 Mai. 1968/Jun. 1999

Comunicações de importação de bovinos, porcinos e outras espécies provenientes do território nacional

CÓDIGO DE REFERÊNCIA	PT-ARM-IPC/H/16
TÍTULO	Comunicações de importação de bovinos, porcinos e outras espécies provenientes do território nacional
DATAS	1971/1976
NÍVEL DE DESCRIÇÃO	Série
DIMENSÃO E SUPORTE	1 cap.
ÂMBITO E CONTEÚDO	As comunicações são remetidas pelos importadores ao abrigo de deliberação da Comissão Executiva da Junta Geral de 29 de Julho de 1971. Cx. 222, cap. 2 Ago. 1971/Jan. 1976

Registo de análises laboratoriais a leite de vaca

CÓDIGO DE REFERÊNCIA	PT-ARM-IPC/H/17
TÍTULO	Registo de análises laboratoriais a leite de vaca
DATAS	1973
NÍVEL DE DESCRIÇÃO	Série
DIMENSÃO E SUPORTE	1 liv.

Relatórios de atividades das brigadas de fiscalização e vulgarização do leite

CÓDIGO DE REFERÊNCIA	PT-ARM-IPC/H/18
TÍTULO	Relatórios de atividades das brigadas de fiscalização e vulgarização do leite
DATAS	1974
NÍVEL DE DESCRIÇÃO	Série
DIMENSÃO E SUPORTE	1 cap.
ÂMBITO E CONTEÚDO	Cx. 118, cap. 3 Jan. 1974/Dez. 1974

Correspondência relativa a instruções sobre importação e inspeção de produtos de origem animal

CÓDIGO DE REFERÊNCIA	PT-ARM-IPC/H/19
TÍTULO	Correspondência relativa a instruções sobre importação e inspeção de produtos de origem animal
DATAS	1974/1998
NÍVEL DE DESCRIÇÃO	Série
DIMENSÃO E SUPORTE	1 cap.
ÂMBITO E CONTEÚDO	Cx. 202, cap. 6 Jan. 1974/Mar. 1998

Relatórios e comunicações de inspeção animal

CÓDIGO DE REFERÊNCIA	PT-ARM-IPC/H/20
TÍTULO	Relatórios e comunicações de inspeção animal
DATAS	1975/1976
NÍVEL DE DESCRIÇÃO	Série
DIMENSÃO E SUPORTE	1 cap.
ÂMBITO E CONTEÚDO	Cx. 222, cap. 3 Set. 1975/Abr. 1976

LICENCIAMENTO INDUSTRIAL E PROFISSIONAL

CÓDIGO DE REFERÊNCIA	PT-ARM-IPC/I
TÍTULO	Licenciamento industrial e profissional
DATAS	1925/1989
NÍVEL DE DESCRIÇÃO	Secção
DIMENSÃO E SUPORTE	68 cx., 17 liv., 1 mç., 22 cap.

ÂMBITO E CONTEÚDO

Documentos produzidos no âmbito do licenciamento de indústrias alimentares de origem animal e, em especial, da indústria dos laticínios. Caba à Junta Geral — aliás ao abrigo do exercício das competências que o Decreto-lei n.º 27.207, de 16 de Novembro de 1936, conferia à Direção-Geral dos Serviços Pecuários — o licenciamento das indústrias alimentares de origem animal e, à Direção-Geral dos Serviços Industriais, o condicionamento das mesmas. Várias das séries concernem à identificação, registo e autorização dos agentes e grupos profissionais envolvidos nas indústrias superintendidas pela Intendência de Pecuária. Destacam-se, pelo seu volume documental, as seguintes séries documentais: I/3 *Processos de concessão de licença sanitária a postos de desnatação/receção de leite*; I/24 *Processos de licenciamento de postos de cobrição*; I/6 *Requerimentos de cartão sanitário para efeitos do exercício de profissões enquadradas na indústria dos laticínios*; I/1 *Processos de concessão de licença sanitária a fábricas de manteiga*; I/19 *Processos de licenciamento de indústrias de pescado*. A secção representa mais de metade (54.5%) do volume total do fundo. 56.3 % do volume documental da secção concentra-se nas décadas de cinquenta a setenta, mas, comparativamente às demais secções que compõem o fundo, a secção apresenta um volume documental muito significativo em toda a sua amplitude cronológica.

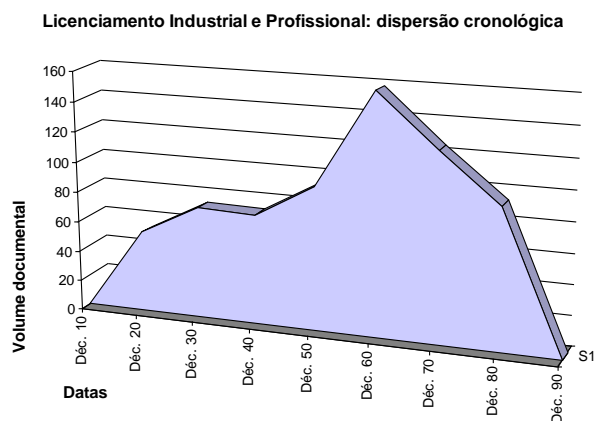

Processos de concessão de licença sanitária a fábricas de manteiga

CÓDIGO DE REFERÊNCIA	PT-ARM-IPC/I/1
TÍTULO	Processos de concessão de licença sanitária a fábricas de manteiga
DATAS	1925/1972

NÍVEL DE DESCRIÇÃO	Série		
DIMENSÃO E SUPORTE	30 cap.		
ÂMBITO E CONTEÚDO	Cx. 173, cap. 22	1925/1972	Freguesia do Arco da Calheta
	Cx. 174, cap. 1	1925/1972	Freguesia de Santa Cruz
	Cx. 174, cap. 2	1926/1972	Freguesia da Camacha
	Cx. 174, cap. 3	1926/1972	Freguesia de Santa Cruz
	Cx. 174, cap. 4	1928/1972	Freguesia da Camacha
	Cx. 174, cap. 5	1928/1972	Freguesia do Estreito de Câmara de Lobos
	Cx. 175, cap. 1	1928/1972	Freguesia do Faial
	Cx. 175, cap. 2	1928/1972	Freguesia do Faial
	Cx. 175, cap. 3	1928/1972	Freguesia de Gaula
	Cx. 175, cap. 4	1928/1972	Freguesia de Gaula
	Cx. 175, cap. 5	1928/1972	Freguesia da Ponta do Sol
	Cx. 175, cap. 6	1928/1972	Freguesia da Ponta do Sol
	Cx. 176, cap. 1	1928/1972	Freguesia do Porto Moniz
	Cx. 176, cap. 2	1928/1972	Freguesia do Santo da Serra
	Cx. 176, cap. 3	1928/1972	Freguesia do Santo da Serra
	Cx. 176, cap. 4	1928/1972	Freguesia da Sé
	Cx. 176, cap. 5	1929/1972	Freguesia da Fajã Ovelha
	Cx. 176, cap. 6	1929/1972	Freguesia da Ponta do Sol
	Cx. 177, cap. 1	1929/1972	Freguesia da Ribeira Brava
	Cx. 177, cap. 2	1929/1972	Freguesia de Santa Luzia
	Cx. 177, cap. 3	1929/1972	Freguesia do Santo da Serra
	Cx. 177, cap. 4	1929/1972	Freguesia de São Roque do Faial
	Cx. 177, cap. 5	1930/1972	Freguesia de São Jorge
	Cx. 178, cap. 1	1931/1965	Freguesia de São Martinho
	Cx. 178, cap. 2	1931/1972	Freguesia do Porto da Cruz
	Cx. 178, cap. 3	1931/1972	Freguesia de Santa Cruz
	Cx. 178, cap. 4	1932/1972	Freguesia de São Vicente
	Cx. 178, cap. 5	1933/1972	Freguesia de Santa Cruz
	Cx. 179, cap. 1	1934/1972	Freguesia dos Canhas
	Cx. 179, cap. 2	1965/1972	Freguesia do Porto Cruz

Atestados médicos para efeitos de concessão de licença sanitária para o exercício profissional

CÓDIGO DE REFERÊNCIA	PT-ARM-IPC/I/2		
TÍTULO	Atestados médicos para efeitos de concessão de licença sanitária para o exercício profissional		
DATAS	1926/1931		
NÍVEL DE DESCRIÇÃO	Série		
DIMENSÃO E SUPORTE	2 cap.		
ÂMBITO E CONTEÚDO	Cx. 118, cap. 6	Nov. 1926/Mar. 1931	
	Cx. 118, cap. 7	Mai. 1929/Jul. 1931	

Processos de concessão de licença sanitária a postos de desnatação/receção de leite

CÓDIGO DE REFERÊNCIA	PT-ARM-IPC/1/3	
TÍTULO	Processos de concessão de licença sanitária a postos de desnatação/receção de leite	
DATAS	1928/1989	
NÍVEL DE DESCRIÇÃO	Série	
DIMENSÃO E SUPORTE	47. cx, 13 cap.	
ÂMBITO E CONTEÚDO	Concelho da Calheta	
	Cx. 118, cap. 9	1928/1936 Freguesia do Arco da Calheta
	Cx. 118, cap. 10	1928/1966 Freguesia do Arco da Calheta
	Cx. 118, cap. 11	1928/1968 Freguesia do Arco da Calheta
	Cx. 118, cap. 12	1928/1973 Freguesia do Arco da Calheta
	Cx. 118, cap. 13	1928/1973 Freguesia do Arco da Calheta
	Cx. 122, cap. 1	1928/1985 Freguesia do Arco da Calheta
	Cx. 122, cap. 2	1928/1989 Freguesia do Arco da Calheta
	Cx. 122, cap. 3	1928/1989 Freguesia do Arco da Calheta
	Cx. 122, cap. 4	1928/1989 Freguesia do Arco da Calheta
	Cx. 122, cap. 5	1929/1975 Freguesia do Arco da Calheta
	Cx. 122, cap. 6	1929/1989 Freguesia do Arco da Calheta
	Cx. 123, cap. 1	1929/1989 Freguesia do Arco da Calheta
	Cx. 123, cap. 2	1933/1984 Freguesia do Arco da Calheta
	Cx. 123, cap. 3	1934/1989 Freguesia do Arco da Calheta
	Cx. 123, cap. 4	1959/1989 Freguesia do Arco da Calheta
	Cx. 123, cap. 5	1964/1989 Freguesia do Arco da Calheta
	Cx. 123, cap. 6	1928/1969 Freguesia da Calheta
	Cx. 123, cap. 7	1928/1989 Freguesia da Calheta
	Cx. 124, cap. 1	1928/1989 Freguesia da Calheta
	Cx. 124, cap. 2	1929/1938 Freguesia da Calheta
	Cx. 124, cap. 3	1929/1975 Freguesia da Calheta
	Cx. 124, cap. 4	1929/1989 Freguesia da Calheta
	Cx. 124, cap. 5	1929/1989 Freguesia da Calheta
	Cx. 124, cap. 6	1939/1989 Freguesia da Calheta
	Cx. 125, cap. 1	1960/1973 Freguesia da Calheta
	Cx. 125, cap. 2	1984 Freguesia da Calheta
	Cx. 125, cap. 3	1928/1973 Freguesia do Estreito da Calheta
	Cx. 125, cap. 4	1928/1989 Freguesia do Estreito da Calheta
	Cx. 125, cap. 5	1929/1966 Freguesia do Estreito da Calheta
	Cx. 125, cap. 6	1929/1975 Freguesia do Estreito da Calheta
	Cx. 125, cap. 7	1929/1988 Freguesia do Estreito da Calheta
	Cx. 126, cap. 1	1929/1989 Freguesia do Estreito da Calheta
	Cx. 126, cap. 2	1931/1989 Freguesia do Estreito da Calheta
	Cx. 126, cap. 3	1933/1948 Freguesia do Estreito da Calheta
	Cx. 126, cap. 4	1963/1989 Freguesia do Estreito da Calheta
	Cx. 126, cap. 5	1929/1989 Freguesia da Fajã da Ovelha
	Cx. 126, cap. 6	1929/1989 Freguesia da Fajã da Ovelha
	Cx. 126, cap. 7	1929/1989 Freguesia da Fajã da Ovelha
	Cx. 127, cap. 1	1929/1989 Freguesia da Fajã da Ovelha

Cx. 127, cap. 2	1929/1989	Freguesia da Fajã da Ovelha
Cx. 127, cap. 3	1929/1973	Freguesia do Jardim do Mar
Cx. 127, cap. 4	1928/1989	Freguesia da Ponta do Pargo
Cx. 127, cap. 5	1929/1942	Freguesia da Ponta do Pargo
Cx. 127, cap. 6	1929/1989	Freguesia da Ponta do Pargo
Cx. 128, cap. 1	1929/1989	Freguesia da Ponta do Pargo
Cx. 128, cap. 2	1929/1989	Freguesia da Ponta do Pargo
Cx. 128, cap. 3	1929/1989	Freguesia da Ponta do Pargo
Cx. 128, cap. 4	1929/1989	Freguesia da Ponta do Pargo
Cx. 128, cap. 5	1929/1989	Freguesia da Ponta do Pargo
Cx. 128, cap. 6	1931/1989	Freguesia da Ponta do Pargo
Cx. 129, cap. 1	1960/1989	Freguesia da Ponta do Pargo
Cx. 129, cap. 2	1929/1968	Freguesia dos Prazeres
Cx. 129, cap. 3	1929/1989	Freguesia dos Prazeres
Cx. 129, cap. 4	1931/1984	Freguesia dos Prazeres
Cx. 129, cap. 5	1932/1989	Freguesia dos Prazeres
Cx. 129, cap. 6	1968/1989	Freguesia dos Prazeres
Concelho de Câmara de Lobos		
Cx. 129, cap. 7	1928/1937	Freguesia do Curral das Freiras
Cx. 130, cap. 1	1929/1973	Freguesia do Curral das Freiras
Cx. 130, cap. 2	1930/1980	Freguesia do Curral das Freiras
Cx. 130, cap. 3	1933/1980	Freguesia do Curral das Freiras
Cx. 130, cap. 4	1933/1980	Freguesia do Curral das Freiras
Cx. 130, cap. 5	1928/1976	Freguesia do Estreito de Câmara de Lobos
Cx. 130, cap. 6	1929/1973	Freguesia do Estreito de Câmara de Lobos
Cx. 130, cap. 7	1929/1983	Freguesia do Estreito de Câmara de Lobos
Cx. 131, cap. 1	1931/1973	Freguesia do Estreito de Câmara de Lobos
Cx. 131, cap. 2	1931/1973	Freguesia do Estreito de Câmara de Lobos
Cx. 131, cap. 3	1932/1968	Freguesia do Estreito de Câmara de Lobos
Cx. 131, cap. 4	1934/1973	Freguesia do Estreito de Câmara de Lobos
Cx. 131, cap. 5	1932/1973	Freguesia da Quinta Grande
Concelho do Funchal		
Cx. 131, cap. 6	1969/1973	Freguesia de São Gonçalo
Concelho de Machico		
Cx. 132, cap. 1	1933/1984	Freguesia de Água de Pena
Cx. 164, cap. 3	1934/1986	Freguesia de Água de Pena
Cx. 118, cap. 8	1964/1973	Freguesia de Água de Pena
Cx. 132, cap. 2	1981/1982	Freguesia de Água de Pena
Cx. 132, cap. 3	1981/1982	Freguesia de Água de Pena
Cx. 132, cap. 4	1928/1967	Freguesia do Caniçal
Cx. 132, cap. 5	1928/1988	Freguesia de Machico
Cx. 132, cap. 6	1928/1989	Freguesia de Machico
Cx. 132, cap. 7	1928/1989	Freguesia de Machico
Cx. 163, cap. 8	1929/1989	Freguesia de Machico
Cx. 163, cap. 9	1929/1989	Freguesia de Machico
Cx. 164, cap. 1	1930/1989	Freguesia de Machico
Cx. 132, cap. 8	1932/1989	Freguesia de Machico
Cx. 133, cap. 1	1933/1989	Freguesia de Machico
Cx. 133, cap. 2	1933/1989	Freguesia de Machico

Cx. 133, cap. 3	1935/1989	Freguesia de Machico
Cx. 133, cap. 4	1928/1989	Freguesia do Porto da Cruz
Cx. 133, cap. 5	1928/1989	Freguesia do Porto da Cruz
Cx. 134, cap. 1	1928/1989	Freguesia do Porto da Cruz
Cx. 134, cap. 2	1928/1989	Freguesia do Porto da Cruz
Cx. 134, cap. 3	1928/1989	Freguesia do Porto da Cruz
Cx. 134, cap. 4	1929/1989	Freguesia do Porto da Cruz
Cx. 134, cap. 5	1929/1989	Freguesia do Porto da Cruz
Cx. 134, cap. 6	1929/1989	Freguesia do Porto da Cruz
Cx. 135, cap. 1	1929/1989	Freguesia do Porto da Cruz
Cx. 135, cap. 2	1929/1989	Freguesia do Porto da Cruz
Cx. 135, cap. 3	1929/1989	Freguesia do Porto da Cruz
Cx. 135, cap. 4	1931/1989	Freguesia do Porto da Cruz
Cx. 135, cap. 5	1935/1989	Freguesia do Porto da Cruz
Cx. 135, cap. 6	1979/1986	Freguesia do Porto da Cruz
Cx. 136, cap. 1	1980/1989	Freguesia do Porto da Cruz
Cx. 136, cap. 2	1928/1973	Freguesia do Santo da Serra
Cx. 136, cap. 3	1928/1973	Freguesia do Santo da Serra
Cx. 193, cap. 3	1928/1989	Freguesia do Santo da Serra
Cx. 136, cap. 4	1929/1973	Freguesia do Santo da Serra
Cx. 136, cap. 5	1929/1973	Freguesia do Santo da Serra
Cx. 136, cap. 6	1929/1936	Freguesia do Santo da Serra
Cx. 136, cap. 7	1929/1973	Freguesia do Santo da Serra
Cx. 164, cap. 2	1931/1989	Freguesia do Santo da Serra
Cx. 137, cap. 1	1980/1989	Freguesia do Santo da Serra
Cx. 137, cap. 2	1931/1973	Freguesia do Santo da Serra
Cx. 137, cap. 3	1949/1973	Freguesia do Santo da Serra

Concelho da Ponta do Sol

Cx. 137, cap. 4	1928/1930	Freguesia dos Canhas
Cx. 137, cap. 5	1928/1936	Freguesia dos Canhas
Cx. 137, cap. 6	1928/1936	Freguesia dos Canhas
Cx. 137, cap. 7	1928/1936	Freguesia dos Canhas
Cx. 137, cap. 8	1928/1936	Freguesia dos Canhas
Cx. 137, cap. 9	1928/1937	Freguesia dos Canhas
Cx. 137, cap. 10	1928/1937	Freguesia dos Canhas
Cx. 137, cap. 11	1928/1966	Freguesia dos Canhas
Cx. 137, cap. 12	1928/1989	Freguesia dos Canhas
Cx. 137, cap. 13	1928/1989	Freguesia dos Canhas
Cx. 138, cap. 1	1928/1989	Freguesia dos Canhas
Cx. 138, cap. 2	1928/1989	Freguesia dos Canhas
Cx. 138, cap. 3	1928/1989	Freguesia dos Canhas
Cx. 138, cap. 4	1929/1989	Freguesia dos Canhas
Cx. 138, cap. 5	1929/1989	Freguesia dos Canhas
Cx. 139, cap. 1	1929/1989	Freguesia dos Canhas
Cx. 139, cap. 2	1934/1989	Freguesia dos Canhas
Cx. 139, cap. 3	1964/1989	Freguesia dos Canhas
Cx. 139, cap. 4	1928/1936	Freguesia da Madalena do Mar
Cx. 139, cap. 5	1930/1970	Freguesia da Madalena do Mar
Cx. 139, cap. 6	1932/1985	Freguesia da Madalena do Mar
Cx. 139, cap. 7	1928/1930	Freguesia da Ponta do Sol
Cx. 139, cap. 8	1928/1931	Freguesia da Ponta do Sol

Cx. 139, cap. 9	1928/1932	Freguesia da Ponta do Sol
Cx. 139, cap. 10	1928/1936	Freguesia da Ponta do Sol
Cx. 139, cap. 11	1928/1936	Freguesia da Ponta do Sol
Cx. 139, cap. 12	1928/1936	Freguesia da Ponta do Sol
Cx. 139, cap. 13	1928/1936	Freguesia da Ponta do Sol
Cx. 140, cap. 1	1928/1936	Freguesia da Ponta do Sol
Cx. 193, cap. 4	1928/1936	Freguesia da Ponta do Sol
Cx. 140, cap. 2	1928/1941	Freguesia da Ponta do Sol
Cx. 140, cap. 3	1928/1975	Freguesia da Ponta do Sol
Cx. 140, cap. 4	1928/1984	Freguesia da Ponta do Sol
Cx. 140, cap. 5	1928/1984	Freguesia da Ponta do Sol
Cx. 140, cap. 6	1928/1985	Freguesia da Ponta do Sol
Cx. 140, cap. 7	1928/1985	Freguesia da Ponta do Sol
Cx. 141, cap. 1	1928/1989	Freguesia da Ponta do Sol
Cx. 141, cap. 2	1928/1989	Freguesia da Ponta do Sol
Cx. 141, cap. 3	1928/1989	Freguesia da Ponta do Sol
Cx. 141, cap. 4	1929/1989	Freguesia da Ponta do Sol
Cx. 141, cap. 5	1929/1989	Freguesia da Ponta do Sol
Cx. 142, cap. 1	1930/1975	Freguesia da Ponta do Sol
Cx. 142, cap. 2	1959/1970	Freguesia da Ponta do Sol

Concelho do Porto Moniz

Cx. 142, cap. 3	1928/1989	Freguesia das Achadas da Cruz
Cx. 142, cap. 4	1928/1936	Freguesia do Porto Moniz
Cx. 142, cap. 5	1928/1989	Freguesia do Porto Moniz
Cx. 142, cap. 6	1928/1989	Freguesia do Porto Moniz
Cx. 142, cap. 7	1928/1989	Freguesia do Porto Moniz
Cx. 143, cap. 1	1928/1975	Freguesia da Ribeira da Janela
Cx. 143, cap. 2	1929/1989	Freguesia da Ribeira da Janela
Cx. 143, cap. 3	1928/1973	Freguesia do Seixal

Concelho da Ribeira Brava

Cx. 143, cap. 4	1929/1989	Freguesia do Campanário
Cx. 143, cap. 5	1932/1965	Freguesia do Campanário
Cx. 143, cap. 6	1933/1973	Freguesia do Campanário
Cx. 180, cap. 15	1933/1989	Freguesia do Campanário
Cx. 144, cap. 1	1928/1936	Freguesia da Ribeira Brava
Cx. 144, cap. 2	1928/1975	Freguesia da Ribeira Brava
Cx. 144, cap. 3	1929/1977	Freguesia da Ribeira Brava
Cx. 144, cap. 4	1929/1987	Freguesia da Ribeira Brava
Cx. 144, cap. 5	1929/1989	Freguesia da Ribeira Brava
Cx. 144, cap. 6	1929/1989	Freguesia da Ribeira Brava
Cx. 145, cap. 1	1933/1965	Freguesia da Ribeira Brava
Cx. 145, cap. 2	1958/1989	Freguesia da Ribeira Brava
Cx. 145, cap. 3	1928/1937	Freguesia da Serra de Água
Cx. 145, cap. 4	1928/1989	Freguesia da Serra de Água
Cx. 145, cap. 5	1928/1989	Freguesia da Serra de Água
Cx. 145, cap. 6	1928/1989	Freguesia da Serra de Água
Cx. 145, cap. 7	1928/1989	Freguesia da Serra de Água
Cx. 146, cap. 1	1929/1989	Freguesia da Serra de Água
Cx. 146, cap. 2	1932/1989	Freguesia da Serra de Água
Cx. 193, cap. 2	1928/1989	Freguesia da Tabua

Cx. 146, cap. 4	1928/1936	Freguesia da Tabua
Cx. 146, cap. 5	1928/1936	Freguesia da Tabua
Cx. 146, cap. 6	1928/1936	Freguesia da Tabua
Cx. 146, cap. 7	1928/1936	Freguesia da Tabua
Cx. 146, cap. 8	1928/1936	Freguesia da Tabua
Cx. 146, cap. 9	1928/1977	Freguesia da Tabua
Cx. 146, cap. 10	1929/1975	Freguesia da Tabua
Cx. 147, cap. 1	1929/1985	Freguesia da Tabua
Cx. 146, cap. 3	[1929]/1989	Freguesia da Tabua
Cx. 147, cap. 2	1930/1975	Freguesia da Tabua
Cx. 147, cap. 3	1933/1977	Freguesia da Tabua
Cx. 147, cap. 4	1933/1989	Freguesia da Tabua
Cx. 147, cap. 5	1933/1989	Freguesia da Tabua
Concelho de Santa Cruz		
Cx. 147, cap. 6	1929/1989	Freguesia da Camacha
Cx. 148, cap. 1	1933/1973	Freguesia da Camacha
Cx. 148, cap. 2	1980/1989	Freguesia da Camacha
Cx. 148, cap. 3	1980/1989	Freguesia da Camacha
Cx. 148, cap. 4	1981/1986	Freguesia da Camacha
Cx. 148, cap. 5	1981/1989	Freguesia da Camacha
Cx. 148, cap. 6	1982/1988	Freguesia da Camacha
Cx. 148, cap. 7	1928/1973	Freguesia do Caniço
Cx. 148, cap. 8	1929/1989	Freguesia do Caniço
Cx. 148, cap. 9	1980/1984	Freguesia do Caniço
Cx. 148, cap. 10	1980/1988	Freguesia do Caniço
Cx. 148, cap. 11	1980/1988	Freguesia do Caniço
Cx. 148, cap. 12	1980/1989	Freguesia do Caniço
Cx. 148, cap. 13	1982/1987	Freguesia do Caniço
Cx. 148, cap. 14	[1928]/1984	Freguesia de Gaula
Cx. 149, cap. 1	1928/1989	Freguesia de Gaula
Cx. 149, cap. 2	1929/1937	Freguesia de Gaula
Cx. 149, cap. 3	1929/1973	Freguesia de Gaula
Cx. 149, cap. 4	1929/1989	Freguesia de Gaula
Cx. 149, cap. 5	1929/1989	Freguesia de Gaula
Cx. 149, cap. 6	1931/1973	Freguesia de Gaula
Cx. 149, cap. 7	1928/1936	Freguesia de Santa Cruz
Cx. 150, cap. 1	1928/1989	Freguesia de Santa Cruz
Cx. 150, cap. 2	1928/1989	Freguesia de Santa Cruz
Cx. 150, cap. 3	1928/1989	Freguesia de Santa Cruz
Cx. 150, cap. 4	1929/1973	Freguesia de Santa Cruz
Cx. 150, cap. 5	1929/1975	Freguesia de Santa Cruz
Cx. 150, cap. 6	1929/1989	Freguesia de Santa Cruz
Cx. 151, cap. 1	1929/1989	Freguesia de Santa Cruz
Cx. 151, cap. 2	1929/1989	Freguesia de Santa Cruz
Cx. 151, cap. 3	1930/1989	Freguesia de Santa Cruz
Cx. 151, cap. 4	1931/1988	Freguesia de Santa Cruz
Cx. 151, cap. 5	1933/1979	Freguesia de Santa Cruz
Cx. 152, cap. 1	1943/1973	Freguesia de Santa Cruz
Cx. 152, cap. 2	1981/1989	Freguesia de Santa Cruz
Cx. 152, cap. 3	1928/1937	Freguesia do Santo da Serra
Cx. 152, cap. 4	1980/1989	Freguesia do Santo da Serra

Concelho de Santana

Cx. 152, cap. 5	1959/1973	Freguesia do Arco de São Jorge
Cx. 152, cap. 6	[1928]/1937	Freguesia do Faial
Cx. 152, cap. 7	1928/1933	Freguesia do Faial
Cx. 152, cap. 8	1928/1936	Freguesia do Faial
Cx. 152, cap. 9	1928/1937	Freguesia do Faial
Cx. 152, cap. 10	1928/1937	Freguesia do Faial
Cx. 152, cap. 11	1928/1937	Freguesia do Faial
Cx. 152, cap. 12	1928/1937	Freguesia do Faial
Cx. 152, cap. 13	1928/1937	Freguesia do Faial
Cx. 152, cap. 14	1928/1937	Freguesia do Faial
Cx. 152, cap. 15	1928/1937	Freguesia do Faial
Cx. 152, cap. 16	1928/1937	Freguesia do Faial
Cx. 152, cap. 17	1928/1937	Freguesia do Faial
Cx. 152, cap. 18	1928/1989	Freguesia do Faial
Cx. 152, cap. 19	1928/1989	Freguesia do Faial
Cx. 152, cap. 20	1928/1989	Freguesia do Faial
Cx. 153, cap. 1	1928/1989	Freguesia do Faial
Cx. 153, cap. 2	1929/1983	Freguesia do Faial
Cx. 153, cap. 3	1929/1985	Freguesia do Faial
Cx. 153, cap. 4	1929/1989	Freguesia do Faial
Cx. 153, cap. 5	1929/1989	Freguesia do Faial
Cx. 153, cap. 6	1929/1989	Freguesia do Faial
Cx. 154, cap. 1	1931/1989	Freguesia do Faial
Cx. 154, cap. 2	1931/1989	Freguesia do Faial
Cx. 154, cap. 3	1931/1989	Freguesia do Faial
Cx. 154, cap. 4	1980/1989	Freguesia do Faial
Cx. 154, cap. 5	1980/1989	Freguesia do Faial
Cx. 154, cap. 6	1980/1989	Freguesia do Faial
Cx. 154, cap. 7	1980/1989	Freguesia do Faial
Cx. 154, cap. 8	1980/1989	Freguesia do Faial
Cx. 154, cap. 9	1928/1929	Freguesia de Santana
Cx. 155, cap. 1	1928/1988	Freguesia de Santana
Cx. 155, cap. 2	1928/1989	Freguesia de Santana
Cx. 155, cap. 3	1928/1989	Freguesia de Santana
Cx. 155, cap. 4	1928/1989	Freguesia de Santana
Cx. 155, cap. 5	1929/1989	Freguesia de Santana
Cx. 156, cap. 1	1929/1989	Freguesia de Santana
Cx. 156, cap. 2	1929/1989	Freguesia de Santana
Cx. 156, cap. 3	1929/1989	Freguesia de Santana
Cx. 156, cap. 4	1929/1989	Freguesia de Santana
Cx. 156, cap. 5	1929/1989	Freguesia de Santana
Cx. 157, cap. 1	1935/1989	Freguesia de Santana
Cx. 157, cap. 2	1980/1989	Freguesia de Santana
Cx. 157, cap. 3	1980/1989	Freguesia de Santana
Cx. 157, cap. 4	1981/1989	Freguesia de Santana
Cx. 157, cap. 5	[1928]/1986	Freguesia de São Jorge
Cx. 157, cap. 6	1929/1988	Freguesia de São Jorge
Cx. 157, cap. 7	1929/1989	Freguesia de São Jorge
Cx. 157, cap. 8	1931/1986	Freguesia de São Jorge
Cx. 158, cap. 1	1931/1989	Freguesia de São Jorge
Cx. 158, cap. 2	1931/1989	Freguesia de São Jorge

Cx. 158, cap. 3	1931/1989	Freguesia de São Jorge
Cx. 158, cap. 4	1931/1989	Freguesia de São Jorge
Cx. 158, cap. 5	1931/1989	Freguesia de São Jorge
Cx. 159, cap. 1	1935/1989	Freguesia de São Jorge
Cx. 159, cap. 2	1928/1933	Freguesia de São Roque do Faial
Cx. 159, cap. 3	1928/1937	Freguesia de São Roque do Faial
Cx. 159, cap. 4	1928/1989	Freguesia de São Roque do Faial
Cx. 159, cap. 5	1929/1989	Freguesia de São Roque do Faial
Cx. 159, cap. 6	1929/1989	Freguesia de São Roque do Faial

Concelho de São Vicente

Cx. 159, cap. 7	1928/1989	Freguesia da Boaventura
Cx. 160, cap. 1	1932/1985	Freguesia da Boaventura
Cx. 160, cap. 2	1933/1966	Freguesia da Boaventura
Cx. 160, cap. 3	1933/1975	Freguesia da Boaventura
Cx. 160, cap. 4	1933/1989	Freguesia da Boaventura
Cx. 160, cap. 5	1935/1989	Freguesia da Boaventura
Cx. 160, cap. 6	1935/1989	Freguesia da Boaventura
Cx. 161, cap. 1	1959/1989	Freguesia da Boaventura
Cx. 161, cap. 2	1964/1988	Freguesia da Boaventura
Cx. 161, cap. 3	1929/1975	Freguesia da Ponta Delgada
Cx. 161, cap. 4	1929/1989	Freguesia da Ponta Delgada
Cx. 161, cap. 5	1929/1989	Freguesia da Ponta Delgada
Cx. 161, cap. 6	1929	Freguesia de São Vicente
Cx. 161, cap. 7	1929/1937	Freguesia de São Vicente
Cx. 161, cap. 8	1929/1989	Freguesia de São Vicente
Cx. 161, cap. 9	1930/1989	Freguesia de São Vicente
Cx. 162, cap. 1	1931/1989	Freguesia de São Vicente
Cx. 162, cap. 2	1933/1966	Freguesia de São Vicente
Cx. 162, cap. 3	1933/1966	Freguesia de São Vicente
Cx. 162, cap. 4	1933/1966	Freguesia de São Vicente
Cx. 162, cap. 5	1933/1984	Freguesia de São Vicente
Cx. 162, cap. 6	1933/1989	Freguesia de São Vicente
Cx. 163, cap. 1	1933/1989	Freguesia de São Vicente
Cx. 163, cap. 2	1933/1989	Freguesia de São Vicente
Cx. 163, cap. 3	1933/1989	Freguesia de São Vicente
Cx. 163, cap. 4	1964/1969	Freguesia de São Vicente
Cx. 163, cap. 5	1964/1984	Freguesia de São Vicente
Cx. 163, cap. 6	1964/1988	Freguesia de São Vicente
Cx. 163, cap. 7	1980/1989	Freguesia de São Vicente

SISTEMA DE ORGANIZAÇÃO Ordenação alfabética (por concelho e freguesia).

CONDIÇÕES DE ACESSO Doc. 125-2, 144-5, 155-4, 156-4: **comunicação parcial ou diferida.**

Registo de fábricas de manteiga

CÓDIGO DE REFERÊNCIA PT-ARM-IPC/I/4

TÍTULO Registo de fábricas de manteiga

DATAS	1929/1938	
NÍVEL DE DESCRIÇÃO	Série	
DIMENSÃO E SUPORTE	1 liv.	
ÂMBITO E CONTEÚDO	Liv. 190	1929/1938
CONDIÇÕES DE ACESSO	Liv. 190: comunicação parcial ou diferida.	

Edital no âmbito do licenciamento de estabelecimentos de preparação e fabrico de produtos derivados do leite

CÓDIGO DE REFERÊNCIA	PT-ARM-IPC/I/5	
TÍTULO	Edital no âmbito do licenciamento de estabelecimentos de preparação e fabrico de produtos derivados do leite	
DATAS	1930	
NÍVEL DE DESCRIÇÃO	Série	
DIMENSÃO E SUPORTE	1 cap.	
ÂMBITO E CONTEÚDO	Cx. 222, cap. 4	Mar. 1930

Requerimentos de cartão sanitário para efeitos do exercício de profissões enquadradas na indústria dos laticínios

CÓDIGO DE REFERÊNCIA	PT-ARM-IPC/I/6	
TÍTULO	Requerimentos de cartão sanitário para efeitos do exercício de profissões enquadradas na indústria dos laticínios	
DATAS	1934/1952	
NÍVEL DE DESCRIÇÃO	Série	
DIMENSÃO E SUPORTE	39 cap.	
ÂMBITO E CONTEÚDO	<p>Por vezes os requerimentos incluem, em anexo, atestados médicos e declarações das entidades patronais.</p> <p>Vendedores ambulantes de manteiga</p> <p>Cx. 164, cap. 4 Jan. 1934/Ago. 1934</p> <p>Cx. 164, cap. 5 Mar. 1949/Mar. 1950</p> <p>Cx. 164, cap. 6 Mar. 1951</p> <p>Mungidores de leite</p> <p>Cx. 164, cap. 7 Jan. 1939/Mai. 1939</p> <p>Cx. 164, cap. 8 Fev. 1948/Mai. 1948</p> <p>Cx. 164, cap. 9 Fev. 1950/Mar. 1950</p> <p>Pasteurizadores de leite</p> <p>Cx. 164, cap. 10 Fev. 1939</p> <p>Distribuidores de leite</p> <p>Cx. 164, cap. 11 Fev. 1942/Mai. 1942</p> <p>Cx. 164, cap. 12 Jan. 1943/Jul. 1943</p>	

Cx. 164, cap. 13 Fev. 1944/Abr. 1944
 Cx. 164, cap. 14 Fev. 1945/Mar. 1945
 Cx. 164, cap. 15 Jun. 1945/Nov. 1945
 Cx. 164, cap. 16 Fev. 1946/Ago. 1946
 Cx. 164, cap. 17 Fev. 1949/Abr. 1949
 Cx. 165, cap. 1 Fev. 1950/Abr. 1950
 Cx. 165, cap. 2 Fev. 1951/Dez. 1952

Vendedores ambulantes de leite

Cx. 165, cap. 3 Abr. 1942
 Cx. 165, cap. 4 Fev. 1944/Dez. 1944
 Cx. 165, cap. 5 Set. 1944/Out. 1944
 Cx. 165, cap. 6 Fev. 1945/Jul. 1945
 Cx. 165, cap. 7 Mai. 1945/Set. 1945
 Cx. 165, cap. 8 Mar. 1946/Dez. 1946
 Cx. 165, cap. 9 Fev. 1949/Out. 1949
 Cx. 166, cap. 1 Fev. 1950/Set. 1950
 Cx. 166, cap. 2 Mar. 1951/Abr. 1951

Vendedores de manteiga ao balcão

Cx. 166, cap. 3 Mar. 1943
 Cx. 166, cap. 4 Fev. 1947/Abr. 1947
 Cx. 166, cap. 5 Mar. 1948
 Cx. 166, cap. 6 Fev. 1949/Abr. 1949

Transportadores de leite

Cx. 166, cap. 7 Jan. 1944/Jul. 1944
 Cx. 166, cap. 8 Jan. 1945/Mar. 1945
 Cx. 166, cap. 9 Fev. 1946/Mar. 1946
 Cx. 166, cap. 10 Out. 1946
 Cx. 166, cap. 11 Fev. 1949/Out. 1949
 Cx. 166, cap. 12 Jan. 1950/Abr. 1950
 Cx. 166, cap. 13 Abr. 1951/Set. 1951

Distribuidores e manipuladores de manteiga e queijo

Cx. 166, cap. 14 Fev. 1947/Abr. 1947
 Cx. 166, cap. 15 Fev. 1950/Mar. 1950
 Cx. 166, cap. 16 Fev. 1951

SISTEMA DE ORGANIZAÇÃO

Série ordenada por grupo profissional e por datas.

Índice de postos de desnatação e fábricas de manteiga

CÓDIGO DE REFERÊNCIA	PT-ARM-IPC/I/7
TÍTULO	Índice de postos de desnatação e fábricas de manteiga
DATAS	[1934]
NÍVEL DE DESCRIÇÃO	Série
DIMENSÃO E SUPORTE	1 liv.
ÂMBITO E CONTEÚDO	Liv. 191 [Jul. 1934]
CONDIÇÕES DE ACESSO	Liv. 191: comunicação parcial ou diferida.

Boletins registo de manipuladores ou empregados na indústria do leite e seus derivados

CÓDIGO DE REFERÊNCIA	PT-ARM-IPC/I/8
TÍTULO	Boletins de registo de manipuladores ou empregados na indústria do leite e seus derivados
DATAS	1937/[1946]
NÍVEL DE DESCRIÇÃO	Série
DIMENSÃO E SUPORTE	1 cap., 1 liv.
ÂMBITO E CONTEÚDO	Cx. 166, cap. 17 Abr. 1937 Liv. 171 [1946]
NOTAS	Os registos dizem maioritariamente respeito a empregados em fábricas de manteiga. O doc. 166-17 contém apenas quatro boletins de registo.

Relação dos postos de desnatação do distrito do Funchal sob administração da Junta de Laticínios da Madeira

CÓDIGO DE REFERÊNCIA	PT-ARM-IPC/I/9
TÍTULO	Relação dos postos de desnatação do distrito do Funchal sob administração da Junta de Laticínios da Madeira
DATAS	[1937]
NÍVEL DE DESCRIÇÃO	Série
DIMENSÃO E SUPORTE	1 cap.
ÂMBITO E CONTEÚDO	Cx. 166, cap. 18 [Out. 1937]
NOTAS	A relação diz respeito aos postos de desnatação que se encontravam em funcionamento em 1 de Outubro de 1937.

Registo de marcas de manteiga e queijo

CÓDIGO DE REFERÊNCIA	PT-ARM-IPC/I/10
TÍTULO	Registo de marcas de manteiga e queijo
DATAS	[Década de 1930]
NÍVEL DE DESCRIÇÃO	Série
DIMENSÃO E SUPORTE	1 liv.
ÂMBITO E CONTEÚDO	O registo encontra-se organizado alfabeticamente pelo nome do proprietário. Cada registo de marca contém o respectivo rótulo. Registam-se marcas cujos títulos de registo na Repartição da Propriedade Industrial remontam ao ano de 1903, e predominantemente às décadas de vinte e trinta. Liv. 167 [Década de 1930]

Registo de licenças provisórias concedidas a profissionais empregados no fabrico, comercialização e transporte de leite e seus derivados

CÓDIGO DE REFERÊNCIA	PT-ARM-IPC/I/11	
TÍTULO	Registo de licenças provisórias concedidas a profissionais empregados no fabrico, comercialização e transporte de leite e seus derivados	
DATAS	1942/1955	
NÍVEL DE DESCRIÇÃO	Série	
DIMENSÃO E SUPORTE	1 cap., 1 liv.	
ÂMBITO E CONTEÚDO	Cx. 194, cap. 3 Liv. 168	Dez. 1942/Jan. 1943 1943/1955

Processos de licenciamento de oficinas de preparação de carnes

CÓDIGO DE REFERÊNCIA	PT-ARM-IPC/I/12	
TÍTULO	Processos de licenciamento de oficinas de preparação de carnes	
DATAS	1943/1987	
NÍVEL DE DESCRIÇÃO	Série	
DIMENSÃO E SUPORTE	1 cx.	
ÂMBITO E CONTEÚDO	Cx. 223	Set. 1943/Abr. 1987

Registo de emolumentos anuais liquidados aos estabelecimentos industriais enquadrados na indústria dos produtos alimentares de origem animal

CÓDIGO DE REFERÊNCIA	PT-ARM-IPC/I/13	
TÍTULO	Registo de emolumentos anuais liquidados aos estabelecimentos industriais enquadrados na indústria dos produtos alimentares de origem animal	
DATAS	1946/1965	
NÍVEL DE DESCRIÇÃO	Série	
DIMENSÃO E SUPORTE	1 liv.	
ÂMBITO E CONTEÚDO	Identifica-se, para além dos emolumentos anualmente liquidados, o n.º de registo da firma, o nome do proprietário ou da firma, a natureza da indústria, o local em que se encontrava implantada e a data do registo. Liv. 169 Jan. 1946/1965	

Registo geral de estabelecimentos industriais enquadrados na indústria dos produtos alimentares de origem animal

CÓDIGO DE REFERÊNCIA	PT-ARM-IPC/I/14
TÍTULO	Registo geral de estabelecimentos industriais enquadrados na indústria dos produtos alimentares de origem animal
DATAS	1946/1964
NÍVEL DE DESCRIÇÃO	Série
DIMENSÃO E SUPORTE	1 liv.
ÂMBITO E CONTEÚDO	Identifica-se, entre outros, a localização do estabelecimento, o nome do proprietário ou da firma, o tipo de indústria, o número de operários e empregados (por sexo), o ano de fundação do estabelecimento (quando conhecido). Liv. 170 Jan. 1946/Out. 1964

Registo de fábricas e oficinas de preparação de carnes

CÓDIGO DE REFERÊNCIA	PT-ARM-IPC/I/15
TÍTULO	Registo de fábricas e oficinas de preparação de carnes
DATAS	[1946/1948]
NÍVEL DE DESCRIÇÃO	Série
DIMENSÃO E SUPORTE	1 liv.
ÂMBITO E CONTEÚDO	Contém apenas sete registos. Liv. 172 [1946/1948]

Requerimentos de registo de estabelecimentos enquadrados na indústria dos laticínios

CÓDIGO DE REFERÊNCIA	PT-ARM-IPC/I/16
TÍTULO	Requerimentos de registo de estabelecimentos enquadrados na indústria dos laticínios
DATAS	1948/1963
NÍVEL DE DESCRIÇÃO	Série
DIMENSÃO E SUPORTE	1 cap.
ÂMBITO E CONTEÚDO	A grande maioria dos requerimentos reporta-se a postos de desnatação e é apresentada pela Junta de Laticínios da Madeira, na qualidade de organismo administrador dos postos de desnatação (nos termos do Decreto-lei n.º 26655, de 4 de Junho de 1936). Cx. 166, cap. 19 Set. 1948/Mar. 1963 [pred. Set. 1948]

Requerimentos de licença sanitária para fábricas de laticínios

CÓDIGO DE REFERÊNCIA	PT-ARM-IPC/I/17
TÍTULO	Requerimentos de licença sanitária para fábricas de laticínios
DATAS	1949/1955
NÍVEL DE DESCRIÇÃO	Série
DIMENSÃO E SUPORTE	3 cap.
ÂMBITO E CONTEÚDO	Inclui ainda certidões de escrituras referentes a estabelecimentos enquadrados na indústria dos laticínios; o doc. 173-10 inclui requerimentos de licença para oficinas de preparação de carnes e licenças sanitárias de fábricas de laticínios que remontam ao ano de 1940. Cx. 173, cap. 8 Fev. 1949/Abr. 1949 Cx. 173, cap. 9 Jan. 1955/Set. 1955 Cx. 173, cap. 10 Fev. 1955/Jul. 1955

Requerimentos de cartão sanitário para efeitos do exercício de profissões enquadradas nas atividades de venda e manipulação de peixe, carne e seus derivados

CÓDIGO DE REFERÊNCIA	PT-ARM-IPC/I/18
TÍTULO	Requerimentos de cartão sanitário para efeitos do exercício de profissões enquadradas nas atividades de venda e manipulação de peixe, carne e seus derivados
DATAS	1950
NÍVEL DE DESCRIÇÃO	Série
DIMENSÃO E SUPORTE	6 cap.
ÂMBITO E CONTEÚDO	Cx. 166, cap. 20 Jan. 1950/Out. 1950 Vendedores de peixe Cx. 173, cap. 1 Mar. 1950 Empregados de salsicharia Cx. 173, cap. 2 Mar. 1950 Manipuladores de chouriço Cx. 173, cap. 3 Mar. 1950/Abr. 1950 Cortadores de carne Cx. 173, cap. 4 Mar. 1950/Jun. 1950 Cortadores de carne Cx. 173, cap. 5 Mai. 1950/Jun. 1950 Manipuladores de conserva de peixe

Processos de licenciamento de indústrias de pescado

CÓDIGO DE REFERÊNCIA	PT-ARM-IPC/I/19
TÍTULO	Processos de licenciamento de indústrias de pescado
DATAS	1952/1968
NÍVEL DE DESCRIÇÃO	Série
DIMENSÃO E SUPORTE	31 cap.
ÂMBITO E CONTEÚDO	Cx. 179, cap. 3 1952/1955 Freguesia de Santa Maria Maior

Cx. 179, cap. 4	1952/1955	Freguesia de São Pedro
Cx. 179, cap. 5	1952/1955	Freguesia de São Pedro
Cx. 179, cap. 6	1952/1955	Freguesia da Sé
Cx. 179, cap. 7	1952/1955	Freguesia da Sé
Cx. 179, cap. 8	1952/1966	Freguesia da Sé
Cx. 179, cap. 9	1953/1954	Freguesia da Sé
Cx. 179, cap. 10	1953/1955	Freguesia de Santa Maria Maior
Cx. 179, cap. 11	1953/1955	Freguesia de São Pedro
Cx. 173, cap. 6	1953/1955	Freguesia de São Pedro
Cx. 179, cap. 12	1953/1955	Freguesia da Sé
Cx. 179, cap. 13	1953/1955	Freguesia da Sé
Cx. 179, cap. 14	1953/1955	Freguesia da Sé
Cx. 179, cap. 15	1953/1955	Freguesia da Sé
Cx. 179, cap. 16	1953/1955	Freguesia da Sé
Cx. 179, cap. 17	1953/1955	Freguesia da Sé
Cx. 179, cap. 18	1953/1955	Freguesia da Sé
Cx. 179, cap. 19	1953/1955	Freguesia da Sé
Cx. 180, cap. 1	1953/1955	Freguesia da Sé
Cx. 180, cap. 2	1953/1955	Freguesia da Sé
Cx. 180, cap. 3	1953/1955	Freguesia da Sé
Cx. 180, cap. 4	1953/1955	Freguesia da Sé
Cx. 180, cap. 5	1953/1955	Freguesia da Sé
Cx. 180, cap. 6	1953/1955	Freguesia da Sé
Cx. 180, cap. 7	1953/1955	Freguesia da Sé
Cx. 180, cap. 8	1953/1955	Freguesia da Sé
Cx. 180, cap. 9	1953/1955	Freguesia da Sé
Cx. 180, cap. 10	1953/1964	Freguesia da Sé
Cx. 173, cap. 7	1953/1955	Freguesia da Sé
Cx. 180, cap. 11	1954/1955	Freguesia de São Pedro
Cx. 180, cap. 12	1954/1955	Freguesia de São Pedro
Cx. 234, cap. 3	Ago. 1968/Out. 1968	

NOTAS

A totalidade dos documentos, à exceção do doc. 234-3, diz respeito ao licenciamento de depósitos de peixe salgado (bacalhau). O doc. 234-3 consiste num processo relativo à autorização de venda para consumo público de carne de cachalote.

Registo de fábricas e estabelecimentos de laticínios

CÓDIGO DE REFERÊNCIA	PT-ARM-IPC/I/20
TÍTULO	Registo de fábricas e estabelecimentos de laticínios
DATAS	1953/1972
NÍVEL DE DESCRIÇÃO	Série
DIMENSÃO E SUPORTE	1 liv., 1 cap.
ÂMBITO E CONTEÚDO	Liv. 181 1953/1972 Cx. 194, cap. 4 Fev. 1963
CONDIÇÕES DE ACESSO	Liv. 181: comunicação parcial ou diferida.

NOTAS

Os registos constantes do liv. 181 encontram-se organizados por freguesia.

Registo de postos de desnatação

CÓDIGO DE REFERÊNCIA	PT-ARM-IPC/I/21
TÍTULO	Registo de postos de desnatação
DATAS	1953/1980
NÍVEL DE DESCRIÇÃO	Série
DIMENSÃO E SUPORTE	2 liv.
ÂMBITO E CONTEÚDO	Liv. 182 1953/1980 Liv. 183 S.d.
CONDIÇÕES DE ACESSO	Liv. 183: comunicação parcial ou diferida.
NOTAS	O registo encontra-se organizado por freguesia. O formulário de registo do liv. 183 destinava-se originalmente à identificação dos empregados dos postos de desnatação, mas o livro só contém informação relativa ao n.º do posto de desnatação, sua localização e n.º de processo de licença.

Boletins estatísticos da indústria de laticínios

CÓDIGO DE REFERÊNCIA	PT-ARM-IPC/I/22
TÍTULO	Boletins estatísticos da indústria de laticínios
DATAS	1955
NÍVEL DE DESCRIÇÃO	Série
DIMENSÃO E SUPORTE	1 cap.
ÂMBITO E CONTEÚDO	Cx. 173, cap. 11 Fev. 1955

Requerimentos de licença sanitária para postos de desnatação remetidos pela Junta dos Laticínios da Madeira

CÓDIGO DE REFERÊNCIA	PT-ARM-IPC/I/23
TÍTULO	Requerimentos de licença sanitária para postos de desnatação remetidos pela Junta dos Laticínios da Madeira
DATAS	1955
NÍVEL DE DESCRIÇÃO	Série
DIMENSÃO E SUPORTE	1 cap.
ÂMBITO E CONTEÚDO	Cx. 173, cap. 12 Mar.1955 Cx. 173, cap. 13 Abr. 1955/Mai. 1955

Processos de licenciamento de postos de cobrição

CÓDIGO DE REFERÊNCIA	PT-ARM-IPC/I/24		
TÍTULO	Processos de licenciamento de postos de cobrição		
DATAS	1963/1987		
NÍVEL DE DESCRIÇÃO	Série		
DIMENSÃO E SUPORTE	10 cx.		
ÂMBITO E CONTEÚDO	Cx. 224, proc. 1	1963/1970	Freguesia do Estreito de Câmara de Lobos
	Cx. 224, proc. 2	1963/1974	Freguesia do Estreito da Calheta
	Cx. 224, proc. 3	1963/1982	Freguesia de Santana
	Cx. 224, proc. 4	1963/1965	Freguesia do Caniço
	Cx. 224, proc. 5	1963/1969	Freguesia do Caniço
	Cx. 224, proc. 6	1963/1987	Freguesia da Camacha
	Cx. 224, proc. 7	1963/1983	Freguesia da Camacha
	Cx. 224, proc. 8	1963/1981	Freguesia de Gaula
	Cx. 224, proc. 9	1963/1977	Freguesia de Santo António
	Cx. 224, proc. 10	1963/1982	Freguesia do Estreito de Câmara de Lobos
	Cx. 224, proc. 11	1963/1982	Freguesia do Faial
	Cx. 224, proc. 12	1963/1970	Freguesia de Estreito de Câmara de Lobos
	Cx. 224, proc. 13	1963/1969	Freguesia de Câmara de Lobos
	Cx. 224, proc. 14	1963/1981	Freguesia do Santo da Serra
	Cx. 224, proc. 15	1963/1981	Freguesia do Caniço
	Cx. 224, proc. 16	1963/1982	Freguesia de Santana
	Cx. 224, proc. 17	1963/1983	Freguesia de São Martinho
	Cx. 224, proc. 19	1963/1978	Freguesia de Santana
	Cx. 224, proc. 20	1963/1964	Freguesia da Ponta do Sol
	Cx. 225, proc. 21	1963/1969	Freguesia de Santa Cruz
	Cx. 225, proc. 22	1963/1981	Freguesia de Machico
	Cx. 225, proc. 23	1963/1982	Freguesia do Estreito de Câmara Lobos
	Cx. 225, proc. 24	1963/1978	Freguesia de Machico
	Cx. 225, proc. 25	1963/1968	Freguesia da Camacha
	Cx. 225, proc. 26	1963/1965	Freguesia de São Martinho
	Cx. 225, proc. 27	1963/1971	Freguesia da Camacha
	Cx. 225, proc. 28	1963/1969	Freguesia dos Canhas
	Cx. 225, proc. 29	1963/1982	Freguesia dos Canhas
	Cx. 225, proc. 30	1963/1982	Freguesia dos Canhas
	Cx. 225, proc. 31	1963/1970	Freguesia dos Canhas
	Cx. 225, proc. 32	1963/1968	Freguesia dos Canhas
	Cx. 225, proc. 33	1963/1974	Freguesia de Machico
	Cx. 225, proc. 34	1963/1972	Freguesia do Monte
	Cx. 225, proc. 35	1963/1972	Freguesia de São Roque
	Cx. 225, proc. 36	1963/1979	Freguesia do Caniço
	Cx. 225, proc. 37	1963/1982	Freguesia do Porto da Cruz
	Cx. 225, proc. 38	1963/1981	Freguesia do Santo da Serra
	Cx. 225, proc. 39	1963/1981	Freguesia do Porto da Cruz
	Cx. 225, proc. 40	1963/1973	Freguesia do Caniço
	Cx. 226, proc. 41	1963/1982	Freguesia do Porto da Cruz
	Cx. 226, proc. 42	1963/1982	Freguesia de Santana

Cx. 226, proc. 44	1963/1967	Freguesia do Monte
Cx. 226, proc. 45	1963/1982	Freguesia do Faial
Cx. 226, proc. 46	1963/1977	Freguesia do Faial
Cx. 226, proc. 47	1963/1982	Freguesia de Santana
Cx. 226, proc. 48	1963/1982	Freguesia do Porto da Cruz
Cx. 226, proc. 49	1963/1964	Freguesia de São Roque do Faial
Cx. 226, proc. 50	1963/1987	Freguesia de Machico
Cx. 226, proc. 51	1963/1987	Freguesia da Camacha
Cx. 226, proc. 52	1963/1978	Freguesia de São Roque do Faial
Cx. 226, proc. 53	1963/1973	Freguesia de Santa Cruz
Cx. 226, proc. 54	1963/1981	Freguesia de São Gonçalo
Cx. 226, proc. 55	1963/1982	Freguesia das Achadas da Cruz
Cx. 226, proc. 56	1963/1977	Freguesia de Santo António
Cx. 226, proc. 57	1963/1965	Freguesia do Caniçal
Cx. 226, proc. 58	1963/1982	Freguesia da Serra de Água
Cx. 226, proc. 59	1963/1975	Freguesia da Ribeira Brava
Cx. 226, proc. 60	1963/1969	Freguesia da Ribeira Brava
Cx. 227, proc. 61	1963/1978	Freguesia da Serra de Água
Cx. 227, proc. 62	1963/1982	Freguesia do Estreito de Câmara de Lobos
Cx. 227, proc. 63	1963/1987	Freguesia de São Roque do Faial
Cx. 227, proc. 64	1963/1973	Freguesia de São Jorge
Cx. 227, proc. 65	1963/1973	Freguesia de São Jorge
Cx. 227, proc. 66	1963/1979	Freguesia de Santa Cruz
Cx. 227, proc. 67	1963/1982	Freguesia de São Jorge
Cx. 227, proc. 68	1963/1982	Freguesia de São Jorge
Cx. 227, proc. 69	1963/1969	Freguesia de Água de Pena
Cx. 227, proc. 70	1963/1982	Freguesia do Estreito de Câmara de Lobos
Cx. 227, proc. 71	1963/1982	Freguesia de São Jorge
Cx. 227, proc. 72	1963/1971	Freguesia de São Jorge
Cx. 227, proc. 73	1963/1982	Freguesia de Santana
Cx. 227, proc. 74	1963/1981	Freguesia de São Martinho
Cx. 227, proc. 75	1963/1982	Freguesia de Santana
Cx. 227, proc. 76	1963/1966	Freguesia do Estreito de Câmara de Lobos
Cx. 227, proc. 77	1963/1972	Freguesia da Ponta do Sol
Cx. 227, proc. 78	1963/1980	Freguesia dos Canhas
Cx. 227, proc. 79	1963/1979	Freguesia de Santa Cruz
Cx. 227, proc. 80	1963/1971	Freguesia do Faial
Cx. 228, proc. 81	1963/1967	Freguesia de Santa Cruz
Cx. 228, proc. 82	1963/1975	Freguesia de Santa Cruz
Cx. 228, proc. 83	1963/1979	Freguesia do Arco da Calheta
Cx. 228, proc. 84	1963/1982	Freguesia do Faial
Cx. 228, proc. 85	1963/1980	Freguesia da Ponta do Sol
Cx. 228, proc. 86	1963/1965	Freguesia do Arco da Calheta
Cx. 228, proc. 87	1963/1972	Freguesia da Calheta
Cx. 228, proc. 88	1963/1982	Freguesia da Ponta do Sol
Cx. 228, proc. 89	1963/1976	Freguesia da Camacha
Cx. 228, proc. 90	1963/1979	Freguesia do Arco da Calheta
Cx. 228, proc. 91	1964/1980	Freguesia do Faial
Cx. 228, proc. 92	1964/1965	Freguesia da Camacha
Cx. 228, proc. 93	1964/1981	Freguesia da Camacha
Cx. 228, proc. 94	1964/1983	Freguesia de Santa Maria Maior
Cx. 228, proc. 95	1964/1973	Freguesia de Santo António

Cx. 228, proc. 96	1964	Freguesia de Gaula
Cx. 228, proc. 97	1964/1972	Freguesia de Santa Cruz
Cx. 228, proc. 98	1964/1981	Freguesia de Machico
Cx. 228, proc. 99	1964/1983	Freguesia do Santo da Serra
Cx. 228, proc. 100	1964/1970	Freguesia do Estreito de Câmara de Lobos
Cx. 229, proc. 101	1964/1982	Freguesia do Porto da Cruz
Cx. 229, proc. 102	1964/1977	Freguesia do Faial
Cx. 229, proc. 103	1964/1981	Freguesia do Caniço
Cx. 229, proc. 104	1964/1981	Freguesia do Curral das Freiras
Cx. 229, proc. 105	1964/1982	Freguesia do Porto da Cruz
Cx. 229, proc. 106	1964/1983	Freguesia do Porto da Cruz
Cx. 229, proc. 107	1964/1968	Freguesia do Serra de Água
Cx. 229, proc. 108	1964/1975	Freguesia do Campanário
Cx. 229, proc. 109	1964/1973	Freguesia da Boaventura
Cx. 229, proc. 110	1964/1967	Freguesia do Porto da Cruz
Cx. 229, proc. 111	1964/1980	Freguesia da Tabua
Cx. 229, proc. 112	1964/1982	Freguesia da Boaventura
Cx. 229, proc. 113	1964/1981	Freguesia da Boaventura
Cx. 229, proc. 114	1964/1982	Freguesia do Faial
Cx. 229, proc. 115	1964/1975	Freguesia da Ribeira da Janela
Cx. 229, proc. 116	1964/1981	Freguesia do Porto Moniz
Cx. 229, proc. 117	1964/1982	Freguesia da Tabua
Cx. 229, proc. 118	1964/1970	Freguesia da Fajã da Ovelha
Cx. 229, proc. 119	1964/1970	Freguesia da Boaventura
Cx. 229, proc. 120	1964/1972	Freguesia do Santo da Serra
Cx. 230, proc. 121	1964/1973	Freguesia da Boaventura
Cx. 230, proc. 122	1963/1973	Freguesia da Boaventura
Cx. 230, proc. 123	1964/1982	Freguesia da Ponta Delgada
Cx. 230, proc. 124	1964/1975	Freguesia da Ribeira Brava
Cx. 230, proc. 125	1964/1982	Freguesia do Arco da Calheta
Cx. 230, proc. 126	1964/1982	Freguesia da Ponta do Pargo
Cx. 230, proc. 127	1964/1975	Freguesia da Ponta do Pargo
Cx. 230, proc. 128	1964/1983	Freguesia da Fajã da Ovelha
Cx. 230, proc. 129	1964/1972	Freguesia dos Prazeres
Cx. 230, proc. 130	1964/1982	Freguesia da Fajã da Ovelha
Cx. 230, proc. 131	1964/1982	Freguesia da Ponta do Pargo
Cx. 230, proc. 132	1964/1971	Freguesia da Ponta do Pargo
Cx. 230, proc. 133	1964/1970	Freguesia da Ponta Delgada
Cx. 230, proc. 134	1964/1966	Freguesia da Ponta Delgada
Cx. 230, proc. 135	1964/1968	Freguesia da Tabua
Cx. 230, proc. 136	1964/1972	Freguesia da Ribeira Brava
Cx. 230, proc. 137	1964/1982	Freguesia do Porto Moniz
Cx. 230, proc. 138	1964/1983	Freguesia de Machico
Cx. 230, proc. 139	1964/1970	Freguesia do Estreito da Calheta
Cx. 230, proc. 140	1964/1967	Freguesia da Calheta
Cx. 231, proc. 141	1964/1966	Freguesia da Tabua
Cx. 231, proc. 142	1964/1982	Freguesia da Ponta do Sol
Cx. 231, proc. 143	1964/1981	Freguesia da Ponta do Sol
Cx. 231, proc. 144	1964/1973	Freguesia de São Vicente
Cx. 231, proc. 145	1964/1981	Freguesia de São Vicente
Cx. 231, proc. 146	1964/1970	Freguesia de São Vicente
Cx. 231, proc. 147	1964/1966	Freguesia de São Vicente

Cx. 231, proc. 148	1964/1970	Freguesia de São Vicente
Cx. 231, proc. 149	1964/1979	Freguesia de São Vicente
Cx. 231, proc. 150	1964/1974	Freguesia de São Vicente
Cx. 231, proc. 151	1964/1968	Freguesia de São Vicente
Cx. 231, proc. 152	1964/1972	Freguesia de São Vicente
Cx. 231, proc. 153	1964/1969	Freguesia da Calheta
Cx. 231, proc. 154	1964/1982	Freguesia da Ribeira Brava
Cx. 231, proc. 155	1964/1982	Freguesia da Ponta do Sol
Cx. 231, proc. 156	1964/1982	Freguesia da Fajã da Ovelha
Cx. 231, proc. 157	1964/1970	Freguesia da Madalena do Mar
Cx. 231, proc. 158	1964/1972	Freguesia da Ponta do Sol
Cx. 231, proc. 159	1964/1972	Freguesia do Arco de São Jorge
Cx. 231, proc. 160	1964/1971	Freguesia do Jardim do Mar
Cx. 232, proc. 161	1964	Freguesia do Curral das Freiras
Cx. 232, proc. 162	1964/1966	Freguesia da Calheta
Cx. 232, proc. 163	1964/1967	Freguesia do Curral das Freiras
Cx. 232, proc. 164	1964/1978	Freguesia da Fajã da Ovelha
Cx. 232, proc. 165	1964/1972	Freguesia da Boaventura
Cx. 232, proc. 166	1964/1965	Freguesia da Ribeira Brava
Cx. 232, proc. 167	1964/1983	Freguesia do Arco da Calheta
Cx. 232, proc. 168	1964/1974	Freguesia do Estreito de Câmara de Lobos
Cx. 232, proc. 169	1964	Freguesia da Ponta Delgada
Cx. 232, proc. 170	1964/1978	Freguesia de Santana
Cx. 232, proc. 171	1964/1982	Freguesia do Porto Moniz
Cx. 232, proc. 172	1964/1966	Freguesia de Santana
Cx. 232, proc. 173	1965/1981	Freguesia do Monte
Cx. 232, proc. 174	1965/1966	Freguesia do Curral das Freiras
Cx. 232, proc. 175	1965/1968	Freguesia de São Jorge
Cx. 232, proc. 176	1965/1968	Freguesia do Seixal
Cx. 232, proc. 177	1965/1982	Freguesia do Caniço
Cx. 232, proc. 178	1965/1966	Freguesia da Ribeira Brava
Cx. 232, proc. 179	1965/1968	Freguesia de São Martinho
Cx. 232, proc. 180	1965/1969	Freguesia do Arco da Calheta
Cx. 233, proc. 181	1966/1968	Freguesia da Boaventura
Cx. 233, proc. 182	1966	Freguesia da Calheta
Cx. 233, proc. 183	1966/1969	Freguesia da Calheta
Cx. 233, proc. 184	1967/1982	Freguesia de São Jorge
Cx. 233, proc. 185	1967/1982	Freguesia da Ribeira Brava
Cx. 233, proc. 186	1967/1968	Freguesia da Tabua
Cx. 233, proc. 187	1967/1979	Freguesia da Calheta
Cx. 233, proc. 188	1967/1969	Freguesia do Curral das Freiras
Cx. 233, proc. 189	1968/1971	Freguesia do Porto da Cruz
Cx. 233, proc. 190	1969/1971	Freguesia da Tabua
Cx. 233, proc. 191	1969/1972	Freguesia de Água de Pena
Cx. 233, proc. 192	1969/1971	Freguesia de São Vicente
Cx. 233, proc. 193	1970/1982	Freguesia de Santa Cruz
Cx. 233, proc. 194	1970/1982	Freguesia do Arco da Calheta
Cx. 233, proc. 195	1970/1982	Freguesia de São Vicente
Cx. 233, proc. 196	1970/1972	Freguesia do Arco da Calheta
Cx. 233, proc. 197	1971/1982	Freguesia do Arco da Calheta
Cx. 233, proc. 198	1971/1972	Freguesia do Estreito da Calheta
Cx. 233, proc. 199	1972/1982	Freguesia do Faial

Cx. 233, proc. 200	1972/1982	Freguesia de Santana
Cx. 233, proc. 201	1972/1974	Freguesia dos Prazeres
Cx. 233, proc. 202	1973/1983	Freguesia de Água de Pena
Cx. 233, proc. 203	1973/1978	Freguesia de São Roque
Cx. 233, proc. 204	1973/1981	Freguesia da Fajã da Ovelha
Cx. 233, proc. 205	1974/1978	Freguesia da Calheta
Cx. 233, proc. 206	1974/1979	Freguesia dos Canhas
Cx. 233, proc. 207	1975/1986	Freguesia da Tabua
Cx. 233, proc. 208	1976/1987	Freguesia de Santa Cruz
Cx. 233, proc. 209	1976/1981	Freguesia da Camacha
Cx. 233, proc. 210	1976/1981	Freguesia da Ribeira da Janela
Cx. 233, proc. 211	1976/1982	Freguesia da Tabua
Cx. 233, proc. 212	1977/1981	Freguesia da Ponta do Pargo
Cx. 233, proc. 213	1977/1984	Freguesia da Ribeira Brava
Cx. 233, proc. 214	1977/1979	Freguesia do Campanário
Cx. 233, proc. 215	1978/1982	Freguesia da Ribeira Brava
Cx. 233, proc. 216	1978/1987	Freguesia de Machico
Cx. 233, proc. 217	1978/1982	Freguesia da Ponta do Pargo
Cx. 233, proc. 218	1978/1981	Freguesia do Porto Santo
Cx. 233, proc. 219	1978/1982	Freguesia do Porto Santo
Cx. 233, proc. 220	1979/1981	Freguesia da Calheta
Cx. 233, proc. 221	1980/1985	Freguesia da Ribeira Brava

SISTEMA DE ORGANIZAÇÃO

Série ordenada por número de processo.

Documentos relativos à concessão de licenças para instalação de postos de cobertura

CÓDIGO DE REFERÊNCIA	PT-ARM-IPC/I/25	
TÍTULO	Documentos relativos à concessão de licenças para instalação de postos de cobertura	
DATAS	1965/1978	
NÍVEL DE DESCRIÇÃO	Série	
DIMENSÃO E SUPORTE	1 cap.	
ÂMBITO E CONTEÚDO	Cx. 234, cap. 1	Fev. 1965/Dez. 1978

Correspondência e documentos normativos relativos ao licenciamento de talhos

CÓDIGO DE REFERÊNCIA	PT-ARM-IPC/I/26	
TÍTULO	Correspondência e documentos normativos relativos ao licenciamento de talhos	
DATAS	1965/1987	
NÍVEL DE DESCRIÇÃO	Série	
DIMENSÃO E SUPORTE	1 cap.	

Fichas de identificação de postos de cobertura

CÓDIGO DE REFERÊNCIA	PT-ARM-IPC/I/27	
TÍTULO	Fichas de identificação de postos de cobertura	
DATAS	1967/1989	
NÍVEL DE DESCRIÇÃO	Série	
DIMENSÃO E SUPORTE	1 cap.	
ÂMBITO E CONTEÚDO	Mç. 235	1967/1989

Processos de parecer referentes à instalação de explorações pecuárias e avícolas

CÓDIGO DE REFERÊNCIA	PT-ARM-IPC/I/28		
TÍTULO	Processos de parecer referentes à instalação de explorações pecuárias e avícolas		
DATAS	1968/1985		
NÍVEL DE DESCRIÇÃO	Série		
DIMENSÃO E SUPORTE	2 cap.		
ÂMBITO E CONTEÚDO	Cx. 234, cap. 4	1968/1980	
	Cx. 234, cap. 5	Set. 1970/Mar. 1985	
NOTAS	Os processos que constam do doc. 234-5 dizem respeito a explorações avícolas mas nem todos são relativos à emissão de parecer para efeitos de licenciamento da exploração.		

Processo de concessão de licença sanitária a fábrica de laticínios

CÓDIGO DE REFERÊNCIA	PT-ARM-IPC/I/29	
TÍTULO	Processo de concessão de licença sanitária a fábrica de laticínios	
DATAS	1972/1978	
NÍVEL DE DESCRIÇÃO	Série	
DIMENSÃO E SUPORTE	1 cap.	
ÂMBITO E CONTEÚDO	Cx. 173, cap. 14	Ago. 1972/Fev. 1978
NOTAS	Fábrica situada na freguesia de São Martinho.	

Processos de concessão de licença sanitária a postos de concentração de leite

CÓDIGO DE REFERÊNCIA	PT-ARM-IPC/I/30		
TÍTULO	Processos de concessão de licença sanitária a postos de concentração de leite		
DATAS	1974/1989		
NÍVEL DE DESCRIÇÃO	Série		
DIMENSÃO E SUPORTE	2 cap.		
ÂMBITO E CONTEÚDO	Cx. 173, cap. 15	1974/1989	
	Cx. 173, cap. 16	1974/1989	
NOTAS	Postos situados nas freguesias dos Canhas e Fajã da Ovelha.		

Registo de estabelecimentos industriais enquadrados na indústria dos produtos alimentares de origem animal

CÓDIGO DE REFERÊNCIA	PT-ARM-IPC/I/31		
TÍTULO	Registo de estabelecimentos industriais enquadrados na indústria dos produtos alimentares de origem animal		
DATAS	S.d.		
NÍVEL DE DESCRIÇÃO	Série		
DIMENSÃO E SUPORTE	6 liv.		
ÂMBITO E CONTEÚDO	Liv. 184	S.d.	Concelho de Santana
	Liv. 185	S.d.	Concelho do Funchal
	Liv. 186	S.d.	Concelho de Machico
	Liv. 187	S.d.	Concelho da Calheta
	Liv. 188	S.d.	Concelho da Ribeira Brava
	Liv. 189	S.d.	Concelho de Santa Cruz

MATERIAL ICONOGRÁFICO

CÓDIGO DE REFERÊNCIA	PT-ARM-IPC/J
TÍTULO	Material iconográfico
DATAS	Décadas de 1960 a 1980
NÍVEL DE DESCRIÇÃO	Secção
DIMENSÃO E SUPORTE	2 cx., 1 cap.

Fotografias

CÓDIGO DE REFERÊNCIA	PT-ARM-IPC/J/1
TÍTULO	Fotografias
DATAS	1962/Década de 1980
NÍVEL DE DESCRIÇÃO	Série
DIMENSÃO E SUPORTE	2 cx.
ÂMBITO E CONTEÚDO	Fotografias de várias feiras do gado do Porto Moniz, da visita do governador Daniel Rocheta ao Posto Zootécnico (Abr. 1974), de diversas atividades envolvendo a Intendência de Pecuária e os seus quadros dirigentes, e ainda de campos de ensaio e exploração agrícola. Cx. 240 1962/1974 Cx. 241 [Décadas de 1960 a 80]

Mapa de localização dos estabelecimentos de laticínios da ilha da Madeira

CÓDIGO DE REFERÊNCIA	PT-ARM-IPC/J/2
TÍTULO	Mapa de localização dos estabelecimentos de laticínios da ilha da Madeira
DATAS	S.d.
NÍVEL DE DESCRIÇÃO	Série
DIMENSÃO E SUPORTE	1 cap.
ÂMBITO E CONTEÚDO	Cx. 239, cap. 3 S.d.

DIREÇÃO REGIONAL DE PECUÁRIA

CÓDIGO DE REFERÊNCIA	PT-ARM-DRP
TÍTULO	Direção Regional de Pecuária
DATAS	1977/1999
NÍVEL DE DESCRIÇÃO	Subfundo
DIMENSÃO E SUPORTE	1 cx., 2 liv, 1 mç., 36 cap.
NOME DO PRODUTOR	Intendência de Pecuária; Direção dos Serviços Veterinários; Direção Regional de Pecuária.
HISTÓRIA ADMINISTRATIVA	<p>Com a institucionalização do regime político autonómico os serviços dependentes da extinta Junta Geral transitaram para a tutela do Governo Regional da Madeira. Por via do Decreto Regional n.º 2/76, de 11 de Novembro, que definiu a orgânica do Governo Regional, o setor de atividade da pecuária integrou-se na Secretaria Regional de Agricultura, Indústria e Pescas (juntamente com os setores da agricultura, silvicultura, pescas, indústria e energia). Na reformulação orgânica do Governo Regional que se seguiria em 1978, por via do Decreto Regional n.º 12/78/M, de 10 de Março, o setor da pecuária integra a Secretaria Regional de Agricultura e Pescas (SRAP). Na prática, a condução e administração dos assuntos pecuários e veterinários continuou a ser assegurada por um intendente de pecuária (no caso, Carlos de França Dória, que manteve o cargo que já ocupava no período da Junta Geral). Só em 1979, por via do Decreto Regulamentar Regional n.º 8, de 29 de Maio, que define a orgânica da SRAP, se extingue em definitivo a figura do intendente de pecuária e da Intendência de Pecuária e se institucionaliza a Direção dos Serviços Veterinários (DSV). Com o Decreto Regional n.º 24/79/M, de 16 de Outubro, que altera a orgânica do Governo Regional da Madeira e extingue a SRAP, a DSV passaria a integrar a nova Secretaria Regional da Coordenação Económica. Este enquadramento orgânico da DSV não se revelou duradouro e, no seguimento das eleições regionais de 5 de Outubro 1980, que deram lugar à II Legislatura do Governo Regional da Madeira, o Decreto Regional n.º 15/80/M, de 5 de Novembro, extingue a Secretaria Regional da Coordenação Económica e volta a instituir a SRAP nos termos do Decreto Regional n.º 12/78/M. Seria ainda neste contexto de arranque do II Governo Regional da Madeira que, por Portaria n.º 176/80, de 18 de Dezembro, se criaria o cargo de diretor regional de pecuária (juntamente com os cargos de diretor regional da agricultura e de diretor regional das pescas), “dada a necessidade urgente de tais cargos, para melhor andamernto dos serviços”, e enquanto se não publicasse nova lei orgânica da SRAP. Em Janeiro de 1980 Carlos de França Dória seria empossado no cargo de diretor regional de pecuária, sendo a Direção Regional de Pecuária formalmente constituída quatro anos depois no quadro da nova orgânica da SRAP, aprovada pelo Decreto Regulamentar Regional n.º 7/84/M, de 19 de Abril. Nos termos deste diploma, a nova direção regional compreendia duas direções de serviços (a Direção dos Serviços Veterinários e a Direção dos Serviços Pecuários) e uma Repartição de Serviços Administrativos.</p>
HISTÓRIA CUSTODIAL E ARQUIVÍSTICA	Ver descrição do nível fundo.
FONTE IMEDIATA DE AQUISIÇÃO	Ver descrição do nível fundo.

ÂMBITO E CONTEÚDO	Documentos produzidos no âmbito das seguintes áreas funcionais: organização, planeamento e controlo; comunicação e expediente (com destaque para várias séries referentes a correspondência expedida pela Direção Regional de Pecuária e Direção dos Serviços Veterinários); produção e melhoramento animal; sanidade animal; licenciamento industrial.
SISTEMA DE ORGANIZAÇÃO	As séries foram escalonadas no subfundo em função da grelha classificatória aplicada ao fundo na sua íntegra. Fez-se convergir no subfundo apenas as séries documentais iniciadas após Outubro de 1976, no âmbito do Governo Regional da Madeira. Por conseguinte, o subfundo não compreende toda a documentação produzida pela Direção Regional de Pecuária e demais serviços sucedâneos da Intendência de Pecuária da Junta Geral. Essa documentação remanescente, posterior a Outubro de 1976, encontra-se em parte dispersa pelas secções A a J. Optou-se, portanto, por não fragmentar as várias séries documentais que, tendo-se iniciado no período da Junta Geral, continuaram a acumular-se na vigência do Governo Regional da Madeira.
INSTRUMENTOS DE DESCRIÇÃO	Ver descrição do nível fundo.
NOTA DO ARQUIVISTA	Descrição elaborada por Nuno Mota, com base em informação recolhida em fases anteriores do trabalho, e na consulta da legislação mencionada nos restantes elementos de informação.
REGRAS OU CONVENÇÕES	Ver descrição do nível fundo.
DATA DAS DESCRIÇÕES	Ver descrição do nível fundo.

Actas de reuniões dos técnicos superiores e médicos veterinários da Direção Regional de Pecuária

CÓDIGO DE REFERÊNCIA	PT-ARM-DRP/1
TÍTULO	Actas de reuniões dos técnicos superiores e médicos veterinários da Direção Regional de Pecuária
DATAS	1979/1985
NÍVEL DE DESCRIÇÃO	Série
DIMENSÃO E SUPORTE	3 cap.
ÂMBITO E CONTEÚDO	Cx. 1, cap. 4 Nov. 1979/ Jan. 1982 Cx. 1, cap. 5 Fev. 1981/Dez. 1984 Cx. 1, cap. 6 Jan. 1985/Dez. 1985

Processo relativo à elaboração de projeto de lei sobre exercício da atividade de aquisição para revenda de animais vivos

CÓDIGO DE REFERÊNCIA	PT-ARM-DRP/2
TÍTULO	Processo relativo à elaboração de projeto de lei sobre exercício da atividade de aquisição para revenda de animais vivos

DATAS	1986/1987	
NÍVEL DE DESCRIÇÃO	Série	
DIMENSÃO E SUPORTE	1 cap.	
ÂMBITO E CONTEÚDO	Cx. 236, cap. 6	1986/1987

Discursos de posse dos directores regionais de pecuária, agricultura e pescas

CÓDIGO DE REFERÊNCIA	PT-ARM-DRP/3	
TÍTULO	Discursos de posse dos directores regionais de pecuária, agricultura e pescas	
DATAS	1988	
NÍVEL DE DESCRIÇÃO	Série	
DIMENSÃO E SUPORTE	1 cap.	
ÂMBITO E CONTEÚDO	Cx. 196, cap. 9	Nov. 1988

Correspondência expedida para a tutela

CÓDIGO DE REFERÊNCIA	PT-ARM-DRP/4	
TÍTULO	Correspondência expedida para a tutela	
DATAS	1981/1986	
NÍVEL DE DESCRIÇÃO	Série	
DIMENSÃO E SUPORTE	10 cap.	
ÂMBITO E CONTEÚDO	Correspondência expedida pelo director regional de pecuária para a chefia de gabinete da secretaria regional com tutela da Direção Regional de Pecuária (ou para o próprio secretário regional).	
	Cx. 28, cap. 5	Jan. 1981/Jan. 1986
	Cx. 28, cap. 6	Fev. 1981/Dez. 1981
	Cx. 28, cap. 7	Fev. 1981/Fev. 1984
	Cx. 28, cap. 8	Fev. 1981/Fev. 1984
	Cx. 29, cap. 1	Jan. 1982/Ago. 1982
	Cx. 29, cap. 2	Ago. 1982/Nov. 1983
	Cx. 29, cap. 3	Jul. 1983/Out. 1984
	Cx. 29, cap. 4	Fev. 1984/Fev. 1986
	Cx. 29, cap. 5	Dez. 1984/Mar. 1986
	Cx. 29, cap. 6	Jan. 1986/Mar. 1986

Correspondência expedida pela Direção dos Serviços Veterinários

CÓDIGO DE REFERÊNCIA	PT-ARM-DRP/5
-----------------------------	--------------

TÍTULO	Correspondência expedida pela Direção dos Serviços Veterinários	
DATAS	1981/1986	
NÍVEL DE DESCRIÇÃO	Série	
DIMENSÃO E SUPORTE	4 cap.	
ÂMBITO E CONTEÚDO	Cx. 56, cap. 1	Jan. 1981/Dez. 1985
	Cx. 56, cap. 2	Jan. 1981/Dez. 1981
	Cx. 56, cap. 3	Jan. 1981/Abr. 1986
	Cx. 56, cap. 4	Jan. 1986/Abr. 1986

Registo de correspondência recebida pela Direção dos Serviços Veterinários

CÓDIGO DE REFERÊNCIA	PT-ARM-DRP/6	
TÍTULO	Registo de correspondência recebida pela Direção dos Serviços Veterinários	
DATAS	1981/1985	
NÍVEL DE DESCRIÇÃO	Série	
DIMENSÃO E SUPORTE	2 liv.	
ÂMBITO E CONTEÚDO	Liv. 57	Out. 1981/Jun. 1984
	Liv. 58	Jun. 1984/Set. 1985

Correspondência relativa à temática da desratização

CÓDIGO DE REFERÊNCIA	PT-ARM-DRP/7	
TÍTULO	Correspondência relativa à temática da desratização	
DATAS	1987	
NÍVEL DE DESCRIÇÃO	Série	
DIMENSÃO E SUPORTE	1 cap.	
ÂMBITO E CONTEÚDO	Cx. 202, cap. 16	Mar. 1987/Abr. 1987

Correspondência trocada com a Direção Regional do Comércio e Indústria

CÓDIGO DE REFERÊNCIA	PT-ARM-DRP/8	
TÍTULO	Correspondência trocada com a Direção Regional do Comércio e Indústria	
DATAS	1987/1999	
NÍVEL DE DESCRIÇÃO	Série	
DIMENSÃO E SUPORTE	1 cap.	

Documentos relativos à instalação do Centro de Suinicultura do Montado do Pereiro

CÓDIGO DE REFERÊNCIA	PT-ARM-DRP/9
TÍTULO	Documentos relativos à instalação do Centro de Suinicultura do Montado do Pereiro
DATAS	1977/1981
NÍVEL DE DESCRIÇÃO	Série
DIMENSÃO E SUPORTE	5 cap.
ÂMBITO E CONTEÚDO	Contém, predominantemente, propostas referentes a empreitada de instalação do Centro. Cx. 99, cap. 1 1977 Cx. 99, cap. 2 1978 Cx. 99, cap. 3 1979 Cx. 99, cap. 4 Jun. 1980/Mar. 1981 Cx. 99, cap. 5 S.d.

Proposta referente a empreitada de construção de cavalaria na quinta do Santo da Serra

CÓDIGO DE REFERÊNCIA	PT-ARM-DRP/10
TÍTULO	Proposta referente a empreitada de construção de cavalaria na quinta do Santo da Serra
DATAS	1978/1979
NÍVEL DE DESCRIÇÃO	Série
DIMENSÃO E SUPORTE	1 cap.
ÂMBITO E CONTEÚDO	Cx. 99, cap. 6 Dez. 1978/Jan. 1979

Relações de animais do Centro de Ovinicultura da Madeira

CÓDIGO DE REFERÊNCIA	PT-ARM-DRP/11
TÍTULO	Relações de animais do Centro de Ovinicultura da Madeira
DATAS	1983
NÍVEL DE DESCRIÇÃO	Série
DIMENSÃO E SUPORTE	1 cap.
ÂMBITO E CONTEÚDO	Cx. 99, cap. 7 Nov. 1983

Registo de explorações suinícolas da RAM e respectivo efetivo de suínos

CÓDIGO DE REFERÊNCIA	PT-ARM-DRP/12
TÍTULO	Registo de explorações suinícolas da RAM e respectivo efetivo de suínos
DATAS	1984
NÍVEL DE DESCRIÇÃO	Série
DIMENSÃO E SUPORTE	1 cap.
ÂMBITO E CONTEÚDO	Cx. 99, cap. 8 Out. 1984

Mapas do movimento de matança do matadouro do Santo da Serra

CÓDIGO DE REFERÊNCIA	PT-ARM-DRP/13
TÍTULO	Mapas do movimento de matança do matadouro do Santo da Serra
DATAS	1985
NÍVEL DE DESCRIÇÃO	Série
DIMENSÃO E SUPORTE	1 cap.
ÂMBITO E CONTEÚDO	Cx. 99, cap. 9 Mai. 1985

Mapas do movimento mensal das inscrições e abates de bovinos

CÓDIGO DE REFERÊNCIA	PT-ARM-DRP/14
TÍTULO	Mapas do movimento mensal das inscrições e abates de bovinos
DATAS	1986/1988
NÍVEL DE DESCRIÇÃO	Série
DIMENSÃO E SUPORTE	1 cap., 1 mç.
ÂMBITO E CONTEÚDO	Cx. 99, cap. 10 Abr. 1986/Jul. 1986 Mç. 100 Jan. 1987/Jun. 1988

Declarações de médicos veterinários sobre o estado sanitário de animais

CÓDIGO DE REFERÊNCIA	PT-ARM-DRP/15
TÍTULO	Declarações de médicos veterinários sobre o estado sanitário de animais
DATAS	1977/1982

NÍVEL DE DESCRIÇÃO	Série
DIMENSÃO E SUPORTE	1 cap.
ÂMBITO E CONTEÚDO	Cx. 213, cap. 5 Dez. 1977/Abr. 1982

Relações de indenizações a suinicultores pelo abate de suínos no âmbito da campanha contra a peste suína africana

CÓDIGO DE REFERÊNCIA	PT-ARM-DRP/16
TÍTULO	Relações de indenizações a suinicultores pelo abate de suínos no âmbito da campanha contra a peste suína africana
DATAS	1979
NÍVEL DE DESCRIÇÃO	Série
DIMENSÃO E SUPORTE	1 cap.
ÂMBITO E CONTEÚDO	Cx. 115, cap. 1 Jan. 1979/Dez. 1979

Participações de doenças de bovinos

CÓDIGO DE REFERÊNCIA	PT-ARM-DRP/17
TÍTULO	Participações de doenças de bovinos
DATAS	1979/1980
NÍVEL DE DESCRIÇÃO	Série
DIMENSÃO E SUPORTE	1 cap.
ÂMBITO E CONTEÚDO	Cx. 111, cap. 2 1979/1980

Relação de suínos com peste suína africana abatidos na Madeira no triénio de 1979/1981

CÓDIGO DE REFERÊNCIA	PT-ARM-DRP/18
TÍTULO	Relação de suínos com peste suína africana abatidos na Madeira no triénio de 1979/1981
DATAS	S.d.
NÍVEL DE DESCRIÇÃO	Série
DIMENSÃO E SUPORTE	1 cap.
ÂMBITO E CONTEÚDO	Cx. 115, cap. 2 S.,d.

Autos de vistoria a estabelecimentos de exploração e preparação de produtos de origem animal

CÓDIGO DE REFERÊNCIA	PT-ARM-DRP/19
TÍTULO	Autos de vistoria a estabelecimentos de exploração e preparação de produtos de origem animal
DATAS	1981/1982
NÍVEL DE DESCRIÇÃO	Série
DIMENSÃO E SUPORTE	1 cap.
ÂMBITO E CONTEÚDO	Vistorias destinadas a concessão de renovação de licença sanitária. Cx. 118, cap. 4 Dez. 1981/Mar. 1982

Processos de concessão de licença sanitária a postos de refrigeração de leite

CÓDIGO DE REFERÊNCIA	PT-ARM-DRP/20
TÍTULO	Processos de concessão de licença sanitária a postos de refrigeração de leite
DATAS	1981/1989
NÍVEL DE DESCRIÇÃO	Série
DIMENSÃO E SUPORTE	5 cap.
ÂMBITO E CONTEÚDO	Cx. 173, cap. 17 1981/1987 Freguesia da Tabua Cx. 173, cap. 18 1981/1989 Freguesia de São Vicente Cx. 173, cap. 19 1981/1989 Freguesia de São Jorge Cx. 173, cap. 20 1981/1989 Freguesia de Santana Cx. 173, cap. 21 1984/1988 Freguesia de Santana

Abreviaturas, siglas e acrónimos

ARM	Arquivo Regional da Madeira
Art.º	Artigo
Cap.	Capilha(s)
Cx.	Caixa(s)
Doc.	Documento(s)
EFPM	Estação de Fomento Pecuário da Madeira
INE	Instituto Nacional de Estatística
Liv.	Livro(s)
Mç.	Maço(s)
Post.	Posterior
Pred.	Data predominante
Pt.	Pasta(s)
RAM	Região Autónoma da Madeira
S.d.	Sem data
SPAD	Sociedade Protectora dos Animais Domésticos
U.i.	Unidade(s) de instalação